

ROMÂNIA  
UNITATEA ADMINISTRATIV TERITORIALĂ  
COMUNA I.C. BRĂTIANU  
STR. PRINCIPALĂ, NR. 45  
JUDEȚUL TULCEA, COD POȘTAL 827100  
TEL: 0240-573.134; FAX: 0236-833.044  
www.icbratianu.ro;  
e-mail: primaria\_icbratianu@yahoo.com

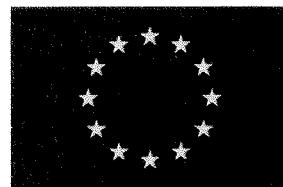

CONSILIUL LOCAL

## HOTĂRÂREA NR. 82

Din 12.12.2025

privind rectificarea bugetului local de venituri si cheltuieli al UAT Comuna I.C. Brătianu pentru anul 2025

Consiliul Local al Comunei I.C. Brătianu, întrunit în ședință extraordinară la data de 12.12.2025.

Având în vedere:

- Adresa cu nr. TLG STZ 6754/04.12.2025 din partea A.T.C.P. Tulcea;
- Referatul nr. 6909/08.12.2025 întocmit de doamna VASILE MIHAELA, referent în cadrul compartimentului buget-finanțe;
- Referatul de aprobare întocmit de inițiatorul proiectului de hotărâre, dl. PUȘCAȘU DĂNUȚ, în calitate de primar, înregistrat sub nr. 6914/08.12.2025;
- Raportul de specialitate întocmit de compartimentul de resort din aparatul de specialitate al primarului, înregistrat sub nr. 6915/08.12.2025;
- Rapoartele de avizare al comisiilor de specialitate nr. 1, 2 și 3 ale Consiliului Local al U.A.T. comuna I.C. Brătianu;

În conformitate cu prevederile:

- Art. 19, alin. (1), lit. (a), alin. (2) și art. 20, alin. (1), lit. (a) din Legea nr. 273/2006 privind finanțele publice locale;
- Art. 121, alin. (1) și alin. (2) din Constituția României;
- Art. 3, 4 și 8 din Carta Europeană a Autonomiei Locale adoptată la Strasbourg la 15 octombrie 1985 și ratificată de România prin Legea nr. 199/1997;
- Art. 129, alin. (4), lit. (a) din O.U.G. 57/2019 privind Codul Administrativ
- Legea nr. 9/2025 privind aprobarea bugetului de stat pe anul 2025;

În temeiul art. 139 alin. (3), lit. (a), din O.U.G. 57/2019 privind Codul administrativ,

# HOTĂRĂȘTE:

**Art. 1** – Se aprobă rectificarea bugetului local de venituri și cheltuieli pentru anul bugetar 2025, al unității administrativ teritoriale comuna I.C. Brătianu, județul Tulcea conform anexei nr. 1, parte integrantă a prezentei hotărâri.

**Art. 2** – Se aprobă secțiunea de funcționare a bugetului local pentru anul bugetar 2025, al unității administrativ teritoriale comuna I.C. Brătianu, județul Tulcea conform anexei nr. 2, parte integrantă a prezentei hotărâri.

**Art. 3** – Se aprobă secțiunea de dezvoltare a bugetului local pentru anul bugetar 2025, al unității administrativ teritoriale comuna I.C. Brătianu, județul Tulcea conform anexei nr. 3, parte integrantă a prezentei hotărâri.

**Art. 4** – Se aprobă bugetul activității finanțate integral din venituri proprii pentru anul bugetar 2025, al unității administrativ teritoriale comuna I.C. Brătianu, județul Tulcea conform anexei nr. 4, parte integrantă a prezentei hotărâri.

**Art. 5** – Se aprobă secțiunea de funcționare a bugetului activității finanțate integral din venituri proprii pentru anul bugetar 2025, al unității administrativ teritoriale comuna I.C. Brătianu, județul Tulcea conform anexei nr. 5, parte integrantă a prezentei hotărâri.

**Art. 6** – Se aprobă programul de investiții de la bugetul local pentru anul 2025, conform anexei nr. 6, parte integrantă a prezentei hotărâri.

**Art. 7** – Se aprobă programul de investiții din fonduri externe nerambursabile pentru anul 2025, conform anexei nr. 7, parte integrantă a prezentei hotărâri.

**Art. 8** – Ducerea la îndeplinire a prevederilor prezentei hotărâri se va face de către primarul comunei I.C. Brătianu, prin intermediul Compartimentului buget - finanțe din aparatul de specialitate al primarului comunei.

**Art. 9** – Prezenta hotărâre va fi comunicată primarului comunei I.C. Brătianu, Instituției Prefectului Județului Tulcea, Trezoreriei Operative Măcin, A.T.C.P. Tulcea, Compartimentului buget - finanțe și va fi adusă la cunoștința publică în condițiile legii prin intermediul secretarului general al comunei.



A  
Secretar general  
ȚANDĂR



Adoptată astăzi cu un număr de 9 voturi "pentru", 0 voturi "împotriva", 0 abțineri din totalul de 9 consilieri prezenți.

ANEXA 1 LA HCL 82/12.12.2025 privind rectificarea bugetului local de venituri si cheltuieli pe anul 2025

BUGETUL LOCAL, SURSA DE FINANTARE A

INDICATOR	Cod indicator	Buget initial	Influenta	Buget rectificat
<b>Venituri totale, dc:</b>		<b>9856,45</b>	<b>22,00</b>	<b>9878,45</b>
<b>Venituri proprii - total, dc:</b>		<b>4268,45</b>	<b>2,00</b>	<b>4270,45</b>
- imp. pe venit din transf. propr. Imobiliare	03.02.18	10,00	2,00	12,00
- cote defalcate din imp. pe venit	04.02.01	246,00		246,00
- sume alocate din cote def. din imp. pe venit pentru echilibrare	04.02.04	1060,00		1060,00
- sume din fondul la dispozitia CJ din cota de 7,5% din cota pe venit	04.02.05	800,00		800,00
- impozit si taxa pe cladiri	07.02.01	68,00		68,00
- impozit si taxa teren	07.02.02	391,00		391,00
- taxa timbru	07.02.03	3,00		3,00
- impozit mijloace de transport	16.02.02	177,00		177,00
- Alte taxe pe utilizarea bunurilor	16.02.50	0,00		0,00
- venituri din concesiuni si inchirieri	30.05.30	703,45		703,45
- Redevente din exploatarea terenurilor cu destinatie agricola	30.05.05	130,00		130,00
- venituri din amenzi	35.02.01	400,00		400,00
- taxe speciale	36.02.06	180,00		180,00
- alte venituri	36.02.50	100,00		100,00
<b>Sume defalcate din TVA pentru finantarea cheltuielilor descentralizate</b>	<b>11.02.02</b>	<b>578,00</b>	<b>20,00</b>	<b>598,00</b>
<b>Sume defalcate din TVA pentru echilibrare</b>	<b>11.02.06</b>	<b>444,00</b>		<b>444,00</b>
<b>Varsaminte de la SF la SD</b>	<b>37.02.03</b>	<b>-402,00</b>	<b>-50,00</b>	<b>-452,00</b>
<b>Varsaminte din SF</b>	<b>37.02.04</b>	<b>402,00</b>	<b>50,00</b>	<b>452,00</b>
<b>Finantarea unor cheltuieli de capital ale unitatilor de invatamant preuniversitar</b>	<b>42.02.14</b>	<b>0,00</b>		<b>0,00</b>
<b>Subventii pentru incalzire</b>	<b>42.02.34</b>	<b>200,00</b>		<b>200,00</b>
<b>Finantarea Programului National de Dezvoltare Locala</b>	<b>42.02.65</b>	<b>3530,00</b>		<b>3530,00</b>
<b>Subventii prin PNI Anghel Saligny</b>	<b>42.02.87</b>	<b>500,00</b>		<b>500,00</b>
<b>PNRR - Fonduri europene nerambursabile</b>	<b>43.49.01</b>	<b>148,00</b>		<b>148,00</b>
<b>PNRR - Sume aferente TVA</b>	<b>43.49.03</b>	<b>28,00</b>		<b>28,00</b>
<b>Subventii primite de la administratia centrala pentru finantarea unor active</b>	<b>43.02.20</b>	<b>0,00</b>		<b>0,00</b>
<b>Subventii primite de la ANCPI pentru finantarea lucrarilor de inregistrare sistematica</b>	<b>43.02.34</b>	<b>160,00</b>		<b>160,00</b>
<b>Sume alocate din bugetul AFIR pentru sustinerea proiectelor din PNDR 2014-2020</b>	<b>43.31.00</b>	<b>0,00</b>		<b>0,00</b>
<b>FEADR - sume primite in contul platilor efectuate in anul curent</b>	<b>48.04.01</b>	<b>0,00</b>		<b>0,00</b>
<b>FEADR - sume primite in contul platilor efectuate in anii anteriori</b>	<b>48.04.02</b>	<b>0,00</b>		<b>0,00</b>
<b>FEADR - prefinantare</b>	<b>48.04.03</b>	<b>0,00</b>		<b>0,00</b>
<b>Cheltuieli totale, dc:</b>		<b>10895,45</b>	<b>22,00</b>	<b>10917,45</b>
<b>Cap. 51.02 Autoritati executive</b>	<b>51,02</b>	<b>5138,35</b>	<b>43,00</b>	<b>5181,35</b>
- personal	10	1031,35		1031,35
- materiale	20	1347,00		1347,00
- dobanzi	30	0,00		0,00
-sume din anul precedent primite in anul curent	85	0,00		0,00
- Programe FEADR aferente cadrului financiar 2023-2027	56	0,00	33,00	33,00

Cheltuieli de capital	71	2760,00	10,00	2770,00
<b>Cap. 54.02 Alte actiuni</b>	<b>54,02</b>	<b>244,00</b>	<b>0,00</b>	<b>244,00</b>
- personal	10	0,00		0,00
- materiale	20	180,00		180,00
- fond de rezerva la dispozitia autoritatilor publice locale	50	64,00		64,00
Cheltuieli de capital	71	0,00		0,00
<b>Cap. 65.02 Invatamant</b>	<b>65,02</b>	<b>824,00</b>	<b>2,00</b>	<b>826,00</b>
- personal	10	10,00		10,00
- materiale	20	275,00		275,00
- ajutor social	57	233,00		233,00
-Burse	59	0,00		0,00
- Proiecte cu finantare prin PNRR	60	206,00	2,00	208,00
-Cheltuieli de capital	71	100,00		100,00
<b>Cap. 66.02 Sanatate</b>	<b>66,02</b>	<b>164,50</b>	<b>0,00</b>	<b>164,50</b>
- personal	10	54,50		54,50
- materiale	20	10,00		10,00
- Cheltuieli de capital	71	100,00		100,00
<b>Cap. 67.02 Cultura, recreere si religie</b>	<b>67,02</b>	<b>543,00</b>	<b>2,00</b>	<b>545,00</b>
- personal	10	21,00		21,00
- materiale	20	82,00	2,00	84,00
-cheltuieli de capital	71	440,00		440,00
<b>Cap. 68.02 Asistenta sociala</b>	<b>68,02</b>	<b>685,00</b>	<b>20,00</b>	<b>705,00</b>
- personal	10	321,00	15,00	336,00
- cheltuieli materiale si servicii	20	14,00		14,00
- ajutor social	57	350,00	5,00	355,00
<b>Cap. 70.02 Locuinte, servicii si dezvoltare publica</b>	<b>70,02</b>	<b>1161,60</b>	<b>5,00</b>	<b>1166,60</b>
- personal	10	79,60		79,60
- materiale	20	631,00		631,00
- proiect cu finantare din fonduri externe nerambursabile din cadrul financiar 2014 - 2020	58	0,00		0,00
- capital	71	451,00	5,00	456,00
<b>Cap. 74.02 Mediu</b>	<b>74,02</b>	<b>510,00</b>	<b>-50,00</b>	<b>460,00</b>
- materiale	20	460,00	-50,00	410,00
- capital	71	50,00		50,00
<b>Cap. 80.02 Actiuni generale economice, comerciale si de munca</b>	<b>80,02</b>	<b>0,00</b>	<b>0,00</b>	<b>0,00</b>
Bunuri si servicii	20	0,00		0,00
<b>Cap. 84.02 Drumuri si poduri</b>	<b>84,02</b>	<b>1625,00</b>	<b>0,00</b>	<b>1625,00</b>
- materiale	20	85,00		85,00
- Fonduri externe nerambursabile	58	0,00		0,00
- capital	71	1540,00		1540,00
<b>Excedent</b>		<b>-1039,00</b>	<b>0,00</b>	<b>-1039,00</b>

Intocmit referent,  
Vașă...

Presedinte de sedinta  
Capatan Doru Catalin

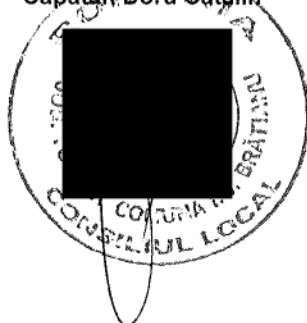

Secretar general  
Tandara D

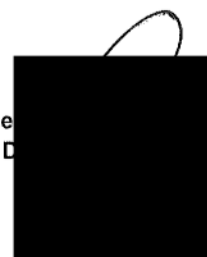

ANEXA 2 LA HCL 82/12.12.2025 privind rectificarea bugetului local de venituri si cheltuieli pe anul 2025

BUGETUL LOCAL, SURSA DE FINANTARE A - SECTIUNEA DE FUNCTIONARE

INDICATOR	Cod indicator	Buget initial	Influenta	Buget rectificat
<b>Venituri totale, dc:</b>		<b>5248,45</b>	<b>-28,00</b>	<b>5220,45</b>
<b>Venituri proprii - total, dc:</b>		<b>4268,45</b>	<b>2,00</b>	<b>4270,45</b>
- imp. pe venit din transf. propr. Imobiliare	03.02.18	10,00	2,00	12,00
- cote defalcate din imp. pe venit	04.02.01	246,00		246,00
- sume alocate din cote def. din imp. pe venit pentru echilibrare	04.02.04	1060,00		1060,00
- sume din fondul la dispozitia CJ din cota de 7,5% din cota de venit	04.02.05	800,00		800,00
- impozit si taxa pe cladiri	07.02.01	68,00		68,00
- impozit si taxa teren	07.02.02	391,00		391,00
- taxa timbru	07.02.03	3,00		3,00
- impozit mijloace de transport	16.02.02	177,00		177,00
- Alte tax epe utilizarea bunurilor	16.02.50			0,00
- venituri din concesiuni si inchirieri	30.05.30	703,45		703,45
- Redevante din exploatarea terenurilor cu destinatie agricola	30.05.05	130,00		130,00
- venituri din amenzi	35.02.01	400,00		400,00
- taxe speciale	36.02.06	180,00		180,00
- alte venituri	36.02.50	100,00		100,00
<b>Sume defalcate din TVA pentru finantarea cheltuielilor descentralizate</b>	<b>11.02.02</b>	<b>578,00</b>	<b>20,00</b>	<b>598,00</b>
<b>Sume defalcate din TVA pentru echilibrare</b>	<b>11.02.06</b>	<b>444,00</b>		<b>444,00</b>
<b>Varsaminte de la SF la SD</b>	<b>37.02.03</b>	<b>-402,00</b>	<b>-50,00</b>	<b>-452,00</b>
				0,00
<b>Subventii pentru incalzire</b>	<b>42.02.34</b>	<b>200,00</b>		<b>200,00</b>
<b>Subventii sanatare</b>	<b>42.02.41</b>	<b>0,00</b>		<b>0,00</b>
<b>Subventii primite de la administratia centrala pentru finantarea unor active</b>	<b>43.02.20</b>	<b>0,00</b>		<b>0,00</b>
<b>Subventii primite de la ANCPI pentru finantarea lucrarilor de inregistrare sistematica</b>	<b>43.02.34</b>	<b>160,00</b>		<b>160,00</b>
<b>Cheltuieli totale, dc:</b>		<b>5248,45</b>	<b>-28,00</b>	<b>5220,45</b>
<b>Cap. 51.02 Autoritati executive</b>	<b>51,02</b>	<b>2378,35</b>	<b>0,00</b>	<b>2378,35</b>
- personal	10	1031,35		1031,35
- materiale	20	1347,00		1347,00
- dobanzi	30	0,00		0,00
sume din anul precedent primite in anul curent	85	0,00		0,00

<b>Cap. 54.02 Alte actiuni</b>	<b>54,02</b>	<b>244,00</b>	<b>0,00</b>	<b>244,00</b>
- personal	10	0,00		0,00
- materiale	20	180,00		180,00
- fondul de rezerva la dispozitia autoritatilor locale	50	64,00		64,00
<b>Cap. 65.02 Invatamant</b>	<b>65,02</b>	<b>518,00</b>	<b>0,00</b>	<b>518,00</b>
- personal	10	10,00		10,00
- materiale	20	275,00		275,00
- ajutor social	57	233,00		233,00
- burse	59			0,00
<b>Cap. 66.02 Sanatate</b>	<b>66,02</b>	<b>64,50</b>	<b>0,00</b>	<b>64,50</b>
- personal	10	54,50		54,50
- materiale	20	10,00		10,00
<b>Cap. 67.02 Cultura, recreere si religie</b>	<b>67,02</b>	<b>103,00</b>	<b>2,00</b>	<b>105,00</b>
- personal	10	21,00		21,00
- materiale	20	82,00	2,00	84,00
<b>Cap. 68.02 Asistenta sociala</b>	<b>68,02</b>	<b>685,00</b>	<b>20,00</b>	<b>705,00</b>
- personal	10	321,00	15,00	336,00
- bunuri si servicii	20	14,00		14,00
- ajutor social	57	350,00	5,00	355,00
<b>Cap. 70.02 Locuinte, servicii si dezvoltare publica</b>	<b>70,02</b>	<b>710,60</b>	<b>0,00</b>	<b>710,60</b>
- personal	10	79,60		79,60
- materiale	20	631,00		631,00
<b>Cap. 74.02 Mediu</b>	<b>74,02</b>	<b>460,00</b>	<b>-50,00</b>	<b>410,00</b>
- materiale	20	460,00	-50,00	410,00
<b>Cap. 80.02 Actiuni generale economice, comerciale si de munca</b>	<b>80,02</b>	<b>0,00</b>	<b>0,00</b>	<b>0,00</b>
- bunuri si servicii	20			
<b>Cap. 84.02 Drumuri si poduri</b>	<b>84,02</b>	<b>85,00</b>	<b>0,00</b>	<b>85,00</b>
- materiale	20	85,00		85,00
<b>Excedent</b>				

Intocmit referent,  
Vasile Mihaela



Secret  
Ta



ANEXA 3 LA HCL 82/12.12.2025 privind rectificarea bugetului local de venituri si cheltuieli pe anul 2025

BUGETUL LOCAL, SURSA DE FINANTARE A - SECTIUNEA DE DEZVOLTARE

INDICATOR	Cod indicator	Buget initial	Influenta	Buget rectificat
<b>Venituri totale, dc:</b>		<b>4608,00</b>	<b>50,00</b>	<b>4658,00</b>
Finantarea unor cheltuieli de capital ale unitatilor de invatamant preuniversitar	42.02.14	0,00		0,00
PNDL	42.02.65	3530,00		3530,00
Subventii PNI Anghel Saligny	42.02.87	500,00		500,00
PNRR - Fonduri europene nerambursabile	43.49.01	148,00		148,00
PNRR - Sume aferente TVA	43.49.03	28,00		28,00
Sume alocate din bugetul AFIR pentru sustinerea proiectelor prin PNDR 2014-2020	43.02.31	0,00		0,00
FEADR - sume primite in contul platilor efectuate in anul curent	48.04.01	0,00		0,00
FEADR - sume primite in contul platilor efectuate in anii anteriori	48.04.02	0,00		0,00
FEADR - Prefinantare	48.04.03	0,00		0,00
Varsaminte din SF	37.02.04	402,00	50,00	452,00
<b>Cheltuieli totale, dc:</b>		<b>5647,00</b>	<b>50,00</b>	<b>5697,00</b>
<b>Cap. 51.02 Autoritati executive</b>	<b>51,02</b>	<b>2760,00</b>	<b>43,00</b>	<b>2803,00</b>
- Programe FEADR aferente cadrului financiar 2023-2027	56	0,00	33,00	33,00
- capital	71	2760,00	10,00	2770,00
<b>Cap. 54.02 Alte actiuni</b>	<b>54,02</b>	<b>0,00</b>	<b>0,00</b>	<b>0,00</b>
- capital	71	0,00		0,00
<b>Cap. 65.02 Invatamant</b>	<b>65,02</b>	<b>306,00</b>	<b>2,00</b>	<b>308,00</b>
- Proiecte cu finantare prin PNRR	60	206,00	2,00	208,00
- capital	71	100,00		100,00
<b>Cap. 66.02 Sanatate</b>	<b>66,02</b>	<b>100,00</b>		<b>100,00</b>
- Cheltuieli de capital	71	100,00		100,00
<b>Cap.67.02 Cultura, recreere si religie</b>	<b>67,02</b>	<b>440,00</b>		<b>440,00</b>
capital	71	440,00		440,00
<b>Cap. 70.02 Locuinte, servicii si dezvoltare publica</b>	<b>70,02</b>	<b>451,00</b>	<b>5,00</b>	<b>456,00</b>
- proiect cu finantare din fonduri externe nerambursabile din cadrul financiar 2014-2020	58	0,00		0,00
- capital	71	451,00	5,00	456,00
<b>Cap. 74.02 Mediu</b>	<b>74,02</b>	<b>50,00</b>		<b>50,00</b>
- capital	71	50,00		50,00
<b>Cap. 84.02 Drumuri si poduri</b>	<b>84,02</b>	<b>1540,00</b>	<b>0,00</b>	<b>1540,00</b>
fonduri externe nerambursabile	58	0,00		0,00
- capital	71	1540,00		1540,00
<b>Excedent</b>	<b>98.02</b>	<b>-1039,00</b>	<b>0,00</b>	<b>-1039,00</b>

Intocmit referent,  
Vasile Mihaela

Presedinte de sedinta  
Capatan Doru Catalin

Secretar  
Tand

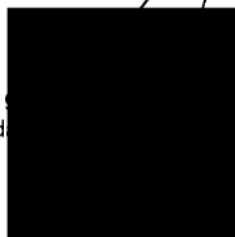

Anexa 4 la HCL 82/12.12.2025 privind rectificarea bugetului local de venituri si cheltuieli pe anul  
2025

BUGETUL DE VENITURI PROPRII  
sursa de finantare E

-Mii lei-

	DENUMIREA INDICATORILOR	Cod indicator	Buget initial	Influenta	Buget rectificat
<b>A</b>	<b>TOTAL VENITURI (cod 00.02+00.15+00.17+45.10)</b>	<b>00.01</b>	<b>143,00</b>	<b>0,00</b>	<b>143,00</b>
	I. VENITURI CURENTE ( cod 00.03+00.12)	00.02	143,00		143,00
	C. VENITURI NEFISCALE ( cod 00.13+00.14)	00.12	143,00		143,00
	C1. VENITURI DIN PROPRIETATE	30.10	13,00		13,00
	Venituri din concesiuni si inchirieri	30.10.05	13,00		13,00
	alte venituri din concesiuni si inchirieri	30.10.05.30	13,00		13,00
	C2. VANZARI DE BUNURI SI SERVICII (cod 33.10+34.10+35.10+36.10+37.10)		0,00		0,00
1	<b>Venituri din prestari de servicii si alte activitati (cod 33.10)</b>	<b>33.10</b>	<b>130,00</b>		<b>130,00</b>
a	Venituri din prestări de servicii(33.10.08)	33.10.08	130,00		130,00
	Donatii si sponsorizari	37.10.01	0		0
	Varsaminte din SF la SD	37.10.03	0		0
	Varsaminte din SF	37.10.04	0		0
<b>B</b>	<b>TOTAL CHELTUIELI ( cod 50.10+59.10+63.10+69.10+79.10)</b>	<b>49.10</b>	<b>143,00</b>	<b>0,00</b>	<b>143,00</b>
a	Cheltuieli de personal	10	74,40		74,40
b	Bunuri si servicii	20	68,60		68,60
d	Active fixe	71	0,00		0,00
1	Invatamant ( cod 65.10.03+65.10.04+65.10.05+65.10.07+65.10.11+65.10.50)	65.10	13,00		13,00
	Învatamânt secundar ( cod 65.10.04.01 la cod 65.10.04.03)	65.10.04	13,00		13,00
	Învatamânt secundar inferior , din care	65.10.04.01	13,00		13,00
	bunuri si servicii	65.20	13,00		13,00
II.	Locuinte si servicii de dezvoltare publica	70.10	130,00		130,00
1	Alte servicii in domeniul locuintelor si dezvoltarii comunale, din care;	70.10.50	130,00		130,00
	cheltuieli cu salariile	70.10.10	74,40		74,40
	cheltuieli cu bunuri si servicii	70.10.20	55,60		55,60
	alte active fixe	71.01.30	0,00		0,00
	<b>EXCEDENT (cod 00.01-49.10)</b>	<b>98.10</b>	<b>0,00</b>		<b>0,00</b>

Intocmit referent,  
Vasile Mihaela



Secretar



Anexa 5 la HCL 82/12.12.2025 privind rectificarea bugetului local de venituri si  
 cheltuieli pe anul 2025

BUGETUL DE VENITURI PROPRII  
 sursa de finantare E - Sectiunea de functionare

	DENUMIREA INDICATORILOR	Cod indicator	Buget initial	Buget initial	Buget initial
<b>A</b>	<b>TOTAL VENITURI (cod 00.02+00.15+00.17+45.10)</b>	<b>00.01</b>	<b>143,00</b>	<b>0,00</b>	<b>143,00</b>
	I. VENITURI CURENTE ( cod 00.03+00.12)	00.02	143,00		143,00
	C. VENITURI NEFISCALE ( cod 00.13+00.14)	00.12	143,00		143,00
	C1. VENITURI DIN PROPRIETATE	30.10	13,00		13,00
	Venituri din concesiuni si inchirieri	30.10.05	13,00		13,00
	alte venituri din concesiuni si inchirieri	30.10.05.30	13,00		13,00
	C2. VANZARI DE BUNURI SI SERVICII (cod 33.10+34.10+35.10+36.10+37.10)				
	<b>Venituri din prestari de servicii si alte activitati (cod 33.10)</b>	<b>33.10</b>	<b>130,00</b>		<b>130,00</b>
a	Venituri din prestări de servicii(33.10.08)	33.10.08	130,00		130,00
	Varsaminte din SF la SD	37.10.03	0		0,00
<b>B</b>	<b>TOTAL CHELTUIELI ( cod 50.10+59.10+63.10+69.10+79.10)</b>	<b>49.10</b>	<b>143,00</b>	<b>0,00</b>	<b>143,00</b>
a	Cheltuieli de personal	10	74,40		74,40
b	Bunuri si servicii	20	68,60		68,60
d		71			
1	Invatamant ( cod 65.10.03+65.10.04+65.10.05+65.10.07+65.10.11+65.10.50)	65.10	13,00		13,00
	Învatamânt secundar ( cod 65.10.04.01 la cod 65.10.04.03)	65.10.04	13,00		13,00
	Învatamânt secundar inferior , din care	65.10.04.01	13,00		13,00
	bunuri si servicii	65.20	13,00		13,00
II.	Locuinte si servicii de dezvoltare publica	70.10	130,00		130,00
1	Alte servicii in domeniul locuintelor si dezvoltarii comunale, din care;	70.10.50	130,00		130,00
	cheltuieli cu salariile	70.10.10	74,40		74,40
	cheltuieli cu bunuri si servicii	70.10.20	55,60		55,60
	<b>EXCEDENT (cod 00.01-49.10)</b>	<b>98.10</b>	<b>0,00</b>	<b>0,00</b>	<b>0,00</b>

Intocmit referent,  
 Vasile Mihaela

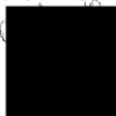

Presedinte de sedinta  
 Capatan Doru Catalin



Secret

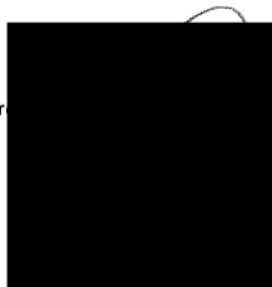

Anexa 6 la HCL 82/12.12.2025  
privind aprobarea listei obiectivelor de investiții pe anul 2025

- mii lei -

Obiective de investiții	Cod indicator	Suma alocată
<b>Cap. 51.02 Autoritati executive</b>		<b>2770</b>
- 51.02.01.03 – Infiintare sediu administrativ U.A.T. Comuna I.C. Bratianu, judetul Tulcea	51.02.71.01.30	2650
- 51.02.01.03 – Efectuare bransament electric – racordare energie electrica sediu administrativ	51.02.71.01.30	20
- 51.02.01.03 – Realizare plan urbanistic general (PUG)	51.02.71.01.30	50
- 51.02.01.03 – Achizitie teren intravilan	51.02.71.01.30	40
- 51.02.01.03 – Achizitie toculator crengi si resturi vegetale	51.02.71.01.02	10
<b>Cap. 65.02 Alte cheltuieli in domeniul invatamantului</b>		<b>132</b>
- 65.04.01 – Dotarea unitatilor de invatamant preuniversitar din UAT Comuna I.C. Bratianu, judetul Tulcea (cheltuieli neeligibile)	65.04.01.60.02	32
- 65.04.01 – Cresterea eficientei energetice, reabilitarea si modernizarea „Scolii Gimnaziale Ion Creanga” din comuna I.C. Bratianu, judetul Tulcea	65.04.01.71.01.30	100
<b>Cap. 66.02 Sanatate</b>		<b>100</b>
- 66.02.08 – Construire centru medical in comuna I.C. Bratianu, judetul Tulcea	66.02.71.01.01	100
<b>Cap. 67.02 Cultura, recreere si religie</b>		<b>440</b>
- 67.02.05.01 – Amenajare teren sport, parcare si imprejmuire Scoala Gimnaziala Ion Creanga	67.02.71.01.30	240
- 67.02.03.07 – Construire camin cultural in comuna I.C. Bratianu, judetul Tulcea	67.02.71.01.01	100
- 67.02.06 – Reabilitare biserica „Sf. Nicolae”, in comuna I.C. Bratianu, judetul Tulcea	67.02.71.01.30	100
<b>Cap. 70.02 Locuinte, servicii si dezvoltare</b>		<b>456</b>
- 70.02.07 – “Infiintare retea de alimentare si distributie gaze naturale in comuna I.C. Bratianu, judetul Tulcea	70.02.07.71.01.01	155
- 70.02.06 – Extindere sistem de iluminat public stradal, comuna I.C. Brătianu, județul Tulcea	70.02.06.71.01.30	6
- 70.02.06 – Extindere sistem de iluminat public stradal, comuna I.C. Brătianu, județul Tulcea (2025)	70.02.06.71.01.30	100
- 70.02.05.01 – Extindere front captare apa, reabilitare si extindere statie de tratare apa in comuna I.C. Bratianu, judetul Tulcea	70.02.71.01.01	195
<b>Cap. 74.02 Salubritate</b>		<b>50</b>
- 74.02.05.01 – Infiintare si dotare sistem integrat de colectare si valorificare a gunoierului de grajd in comuna IC Bratianu, jud. Tulcea	74.02.05.01.71.01.01	50
<b>Cap. 84.02 Drumuri si poduri</b>		<b>1540</b>
- 84.02.03.01 – „Infiintare rigola carosabila in comuna I.C. Bratianu, judetul Tulcea	84.02.03.01.71.01.01	50
- 84.02.03.01 – Modernizare strazi de interes local in comuna I.C. Bratianu, Tulcea (PNI Anghel Saligny)	84.02.03.01.71.01.30	1490
<b>Total investitii</b>		<b>5488</b>

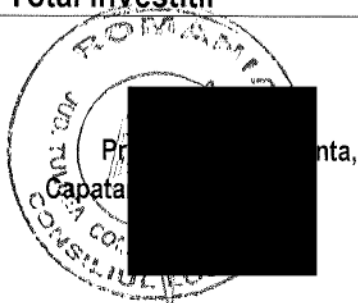

Întocmit referent,  
Vasile Mihaela



Secretar  
Țan



COMUNA I.C. BRATIANU  
JUDEȚUL TULCEA

Anexa 7 la HCL 82/12.12.2025

Lista obiectivelor de investiții din FEN (fonduri externe nerambursabile) pe anul 2025

- mii lei -

Obiective de investiții	Suma alocată
<b>Cap 51.02 – Autorități executive</b>	
- Dotarea cu echipamente și utilaje pentru desfășurarea activității serviciilor comunitare de bază în comuna I.C. Brătianu, jud. Tulcea	33
<b>Cap. 65.02 – Învățământ</b>	
- Dotarea unitatilor de invatamant preuniversitar din UAT Comuna I.C. Bratianu, judetul Tulcea (PNRR)	176
<b>TOTAL</b>	<b>209</b>

Intocmit referent,  
Vasile Mihaela



Președinte ședință,  
Căpitan Doru Cătălin



Secretar

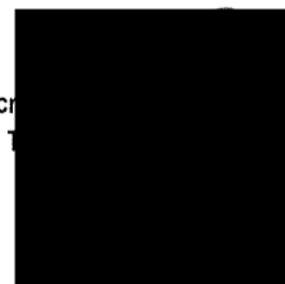

Cod	Denumire indicator	Prevederi anuale buget 2025		Prevederi trimestriale buget 2025				Estimari 2026	Estimari 2027	Estimari 2028
		TOTAL	din care credite bugetare destinate stingerii platilor restante	Trim I	Trim.II	Trim.III	Trim.IV			
A	B	1=3+4+5+6	2	3	4	5	6	7	8	9
000102	TOTAL VENITURI-BUGET LOCAL	9.878,45		3.996,42	2.297,72	2.354,85	1.229,46	6.103,00	6.577,00	7.063,00
000202	I VENITURI CURENTE	5.312,45		1.436,42	1.389,72	1.304,85	1.181,46	3.103,00	3.177,00	3.263,00
000302	A. VENITURI FISCALE	3.799,00		1.018,32	954,82	925,95	899,91	1.682,00	1.735,00	1.790,00
000402	A1. IMPOZIT PE VENIT, PROFIT SI CASTIGURI DIN CAPITAL	2.118,00		534,00	533,00	534,00	517,00	397,00	399,00	402,00
030002	A1.2 Impozit pe venit, profit si castiguri din capital de la persoane fizice	2.118,00		534,00	533,00	534,00	517,00	397,00	399,00	402,00
0302	IMPOZIT PE VENIT	12,00		3,00	2,00	3,00	4,00	11,00	12,00	13,00
030218	Impozitul pe veniturile din transferul proprietatilor imobiliare din patrimoniul personal	12,00		3,00	2,00	3,00	4,00	11,00	12,00	13,00
0402	COTE SI SUME DEFALCATE DIN IMPOZITUL VENIT	2.106,00		531,00	531,00	531,00	513,00	386,00	387,00	389,00
040201	Cote defalcate din impozitul pe venit	246,00		58,00	58,00	57,00	73,00			
040204	Sume alocate din cotele defalcate din impozitul pe venit pentru echilibrarea bugetelor locale	1.060,00		273,00	273,00	274,00	240,00	386,00	387,00	389,00
040205	Sume repartizate din Fondul la dispozitia Comisiei Judicean	800,00		200,00	200,00	200,00	200,00			
070002	A3 Impozite si taxe pe proprietate	462,00		124,71	104,21	124,95	108,13	144,00	148,00	152,00
0702	IMPOZITE SI TAXE PE PROPRIETATE	462,00		124,71	104,21	124,95	108,13	144,00	148,00	152,00
070201	Impozit si taxa pe cladiri	68,00		21,00	16,00	19,00	12,00	70,00	72,00	74,00
070202	Impozit si taxa pe teren	391,00		102,71	87,71	104,95	95,63	71,00	73,00	75,00
070203	Taxe judiciare de timbru si alte taxe de timbru	3,00		1,00	0,50	1,00	0,50	3,00	3,00	3,00
100002	A4 Impozite si taxe pe bunuri si servicii	1.219,00		359,61	317,61	267,00	274,78	1.141,00	1.188,00	1.236,00
1102	SUME DEFALCATE DIN TVA	1.042,00		290,61	290,61	199,00	261,78	962,00	1.007,00	1.053,00
110202	Sume defalcate din taxa pe valoarea adaugata pentru finantarea cheltuielilor descentralizate la nivelul comunitatilor locale, municipiilor si sectoarelor Municipiului Bucuresti	598,00		163,41	163,41	114,20	156,98	365,00	376,00	389,00
110206	Sume defalcate din taxa pe valoarea adaugata pentru echilibrarea bugetelor locale	444,00		127,20	127,20	84,80	104,80	597,00	631,00	664,00
1602	TAXE PE UTILIZAREA UTILIZARI BUNURILOR SAU PE DE ACTIVITATI	177,00		69,00	27,00	68,00	13,00	179,00	181,00	183,00
160202	Impozit pe mijloacele de transport	177,00		69,00	27,00	68,00	13,00	179,00	181,00	183,00

## BUGETUL LOCAL PE ANUL 2025 SI ESTIMARI PENTRU ANII 2026-2028

Data : 12/12/2025

Tit:

pag: 2 - mii lei-

Cod	Denumire indicator	Prevederi anuale buget 2025		Prevederi trimestriale buget 2025				Estimari 2026	Estimari 2027	Estimari 2028
		TOTAL	din care credite bugetare destinate stingerii platilor restante	Trim I	Trim.II	Trim.III	Trim.IV			
A	B	1=3+4+5+6	2	3	4	5	6	7	8	9
290002	C. Venituri nefiscale	1.513,45		418,10	434,90	378,90	281,55	1.421,00	1.442,00	1.473,00
300002	C1. Venituri din proprietate	833,45		193,10	279,90	173,90	186,55	720,00	720,00	730,00
3002	VENITURI DIN PROPRIETATE	833,45		193,10	279,90	173,90	186,55	720,00	720,00	730,00
300205	Venituri din concesiuni si inchirieri	833,45		193,10	279,90	173,90	186,55	720,00	720,00	730,00
30020505	Redevente din exploatarea terenurilor cu destinatie agricola	130,00			130,00					
30020530	Alte venituri din concesiuni si inchirieri de catre institutiile publice	703,45		193,10	149,90	173,90	186,55	720,00	720,00	730,00
330002	C2. Vanzari de bunuri si servicii	680,00		225,00	155,00	205,00	95,00	701,00	722,00	743,00
3502	AMENZI, PENALTATI SI CONFISCARI	400,00		130,00	100,00	130,00	40,00	410,00	420,00	430,00
350201	Venituri din amenzi si alte sanctiuni aplicate potrivit dispozitiilor legale	400,00		130,00	100,00	130,00	40,00	410,00	420,00	430,00
3602	DIVERSE VENITURI	280,00		95,00	55,00	75,00	55,00	291,00	302,00	313,00
360206	Taxe speciale	180,00		70,00	30,00	50,00	30,00	181,00	182,00	183,00
360250	Alte venituri	100,00		25,00	25,00	25,00	25,00	110,00	120,00	130,00
370203	Varsaminte din sectiunea de functionare pentru finantarea sectiunii de dezvoltare a bugetului local	-452,00		-5,00	-105,00	-220,00	-122,00			
370204	Varsaminte din sectiunea de functionare	-452,00		5,00	105,00	220,00	122,00			
410002	IV. Subventii	4.566,00		2.560,00	908,00	1.050,00	48,00	3.000,00	3.400,00	3.800,00
420002	Subventii de la alte nivele ale administratiei publice	4.566,00		2.560,00	908,00	1.050,00	48,00	3.000,00	3.400,00	3.800,00
4202	SUBVENTII DE LA BUGETUL DE STAT	4.230,00		2.332,00	828,00	1.050,00	20,00	3.000,00	3.400,00	3.800,00
420234	Subventii pentru acordarea ajutorului pentru incalzirea locuintei si a suplimentului pentru energie alocate pentru consumul de combustibili solizi si/sau petrolieri	200,00		50,00	30,00	100,00	20,00	200,00	200,00	200,00
420265	Finantarea programului National de Dezvoltare Locala	3.530,00		2.132,00	648,00	750,00				
420287	Subventii de la bugetul de stat catre bugetele locale pentru Programul national de investitii "Anghel Saligny"	500,00		150,00	150,00	200,00		2.800,00	3.200,00	3.600,00
4302	SUBVENTII DE LA ALTE ADMINISTRATII	336,00		228,00	80,00		28,00			
430234	Sume alocate din bugetul ANCP pentru finantarea lucrarilor de inregistrare sistematica din cadrul Programului national de cadastru si carte funciara	160,00		80,00	80,00					
430249	Sume alocate din PNRR aferente asistentei financiare nerambursabile	176,00		148,00			28,00			

## BUGETUL LOCAL PE ANUL 2025 SI ESTIMARI PENTRU ANII 2026-2028

Data : 12/12/2025

Tit:

pag: 3 - mii lei-

Cod	Denumire indicator	Prevederi anuale buget 2025		Prevederi trimestriale buget 2025				Estimari 2026	Estimari 2027	Estimari 2028
		TOTAL	din care credite bugetare destinate stingerii platilor restante	Trim I	Trim.II	Trim.III	Trim.IV			
A	B	1=3+4+5+6	2	3	4	5	6	7	8	9
43024901	Fonduri europene nerambursabile	148,00		124,00			24,00			
43024903	Sume aferente TVA	28,00		24,00			4,00			
4990	VENITURI PROPRII	4.270,45		1.145,81	1.099,11	1.105,85	919,68	2.141,00	2.170,00	2.210,00
5002	TOTAL CHELTUIELI	10.917,45		5.035,42	2.297,72	2.354,85	1.229,46	6.103,00	6.577,00	7.063,00
01	CHELTUIELI CURENTE	5.461,45		1.739,42	1.394,72	1.184,85	1.142,46	3.303,00	3.377,00	3.463,00
10	TITLUL I CHELTUIELI DE PERSONAL	1.532,45		386,50	409,10	350,50	386,35	1.115,00	1.126,00	1.132,00
1001	Cheltuieli salariale in bani	1.474,35		378,50		340,50	376,85			
100101	Salarii de baza	1.300,35		330,50	330,50	298,50	340,85			
100112	Indemnizatii plătite unor persoane din afara unitatii	120,00		35,00	35,00	30,00	20,00			
100115	Alocatii pentru transportul la si de la locul de munca	10,00		3,00	3,00	1,00	3,00			
100117	Indemnizatii de hrana	44,00		10,00	10,00	11,00	13,00			
1002	Cheltuieli salariale in natura	23,60			22,60	1,00				
100206	Vouchere de vacanta	23,60			22,60	1,00				
1003	Contributii	34,50		8,00	8,00	9,00	9,50			
100307	Contributia asiguratorie pentru tineretă	34,50		8,00	8,00	9,00	9,50			
20	TITLUL II BUNURI SI SERVICII	3.036,00		980,42	811,12	673,35	571,11	1.843,00	1.893,00	1.960,00
2001	Bunuri si servicii	1.742,40		547,82	408,12	392,35	394,11			
200101	Furnituri de birou	21,00		8,00	5,00	4,50	3,50			
200102	Materiale pentru curatenie	20,00		6,00	5,00	4,50	4,50			
200103	Incalzit, iluminat si forta motrica	246,00		44,85	55,50	87,15	58,50			
200105	Carburanti,lubrifianti si combustibili alternativi	60,00		32,00	17,00	6,00	5,00			
200106	Piese de schimb	40,00		10,00	5,00	20,00	5,00			
200107	Transport	24,00		10,00	5,00	9,00				
200108	Posta, telecomunicatii, radio, tv, internet	73,00		22,00	17,00	22,00	12,00			
200109	Materiale si prestari de servicii cu caracter functional	47,00		13,00	13,00	10,00	11,00			
200130	Alte bunuri si servicii pentru întreținere si functionare	1.211,40		401,97	285,62	229,70	294,61			
2002	Reparatii curente	20,00		10,00	10,00					
2005	Bunuri de natura obiectelor de inventar	56,00		23,00	19,00	6,00	8,00			
200530	Alte obiecte de inventar	56,00		23,00	19,00	6,00	8,00			
2006	Deplasari, detasari, transferari	18,00		6,00	7,00	3,00	2,00			
200601	Deplasari interne, detasari, transferari	18,00		6,00	7,00	3,00	2,00			
2011	Carti, publicatii si materiale documentare	3,00		1,50	1,50					
2013	Pregatire profesionala	2,00			1,00	1,00				

## BUGETUL LOCAL PE ANUL 2025 SI ESTIMARI PENTRU ANII 2026-2028

Data : 12/12/2025

Tit:

pag: 4 - mii lei-

Cod	Denumire indicator	Prevederi anuale buget 2025		Prevederi trimestriale buget 2025				Estimari 2026	Estimari 2027	Estimari 2028
		TOTAL	din care credite bugetare destinate stingerii platilor restante	Trim I	Trim.II	Trim.III	Trim.IV			
A	B	1=3+4+5+6	2	3	4	5	6	7	8	9
2014	Protectia muncii	6,00		1,50	1,50	1,50	1,50			
2019	Contributii ale administratiei publice locale la realizarea unor lucrari si servicii de interes public local, in baza unor conventii sau contracte de asociere	65,00		25,00	15,00	25,00				
2030	Alte cheltuieli	1.123,60		365,60	348,00	244,50	165,50			
203030	Alte cheltuieli cu bunuri si servicii	1.123,60		365,60	348,00	244,50	165,50			
50	TITLUL V FONDURI DE REZERVA	64,00		32,00	32,00					
5004	Fond de rezerva bugetara la dispozitia autoritatilor locale	64,00		32,00	32,00					
56	TITLUL VIII PROIECTE CU FINANTARE DIN FONDURI EXTERNE NERAMBURSABILE									
	POSTADERARE:	33,00					33,00			
5653	Fondul European Agricol de Dezvoltare Rurala (FEADR) aferent cadului financiar 2023-2027	33,00					33,00			
565303	Cheltuieli nedigibile	33,00					33,00			
57	TITLUL IX ASISTENTA SOCIALA	588,00		162,50	142,50	161,00	122,00	345,00	358,00	371,00
5702	Ajutoare sociale	588,00		162,50	142,50	161,00	122,00			
570201	Ajutoare sociale in numerar	369,00		90,00	70,00	130,00	79,00			
570203	Tichete de cresa si tichete sociale pentru gradinita	5,00		2,50	2,50					
570205	Suport alimentar	214,00		70,00	70,00	31,00	43,00			
60	TITLUL XII PROIECTE CU FINANTARE DIN SUMELE REPREZENTAND ASISTENTA FINANCIARA NERAMBURSABILA									
	AJUTAREA PNRR	208,00		178,00			30,00			
6001	Fonduri europene nerambursabile	148,00		124,00			24,00			
6002	Finantare publica nationala	32,00		30,00			2,00			
6003	Sume aferente TVA	28,00		24,00			4,00			
70	CHELTUIELI DE CAPITAL	5.456,00		3.296,00	903,00	1.170,00	87,00	2.800,00	3.200,00	3.600,00
71	TITLUL XV ACTIVE NEFINANCIARE	5.456,00		3.296,00	903,00	1.170,00	87,00	2.800,00	3.200,00	3.600,00
7101	Active fixe	5.456,00		3.296,00	903,00	1.170,00	87,00			
710101	Constructii	650,00		440,00	205,00		5,00			
710102	Masini, echipamente si mijloace de transport	10,00		10,00						
710130	Alte active fixe	4.796,00		2.846,00	698,00	1.170,00	82,00			
510002	Partea I-a Servicii publice generale	5.425,35		3.066,80	1.361,50	557,70	439,85	1.888,00	1.913,00	1.944,00
5102	AUTORITATI PUBLICE SI ACTIUNI EXTERNE	5.181,35		2.985,80	1.282,50	514,20	398,85	1.788,00	1.803,00	1.834,00
01	CHELTUIELI CURENTE:	2.411,35		775,80	732,50	514,20	388,85	1.688,00	1.703,00	1.734,00

BUGETUL LOCAL PE ANUL 2025 SI ESTIMARI PENTRU ANII 2026-2028

Data : 12/12/2025

Tit:

pag: 5 - mii lei-

Cod	Denumire indicator	Prevederi anuale buget 2025		Prevederi trimestriale buget 2025				Estimari 2026	Estimari 2027	Estimari 2028
		TOTAL	din care credite bugetare destinate stingerii platilor restante	Trim I	Trim.II	Trim.III	Trim.IV			
A	B	1=3+4+5+6	2	3	4	5	6	7	8	9
10	TITLUL I CHELTUIELI DE PERSONAL	1.031,35		296,00	308,00	241,00	186,35	800,00	810,00	815,00
1001	Cheltuieli salariale in bani	995,35		290,00	290,00	235,00	180,35			
100101	Salarii de baza	855,35		250,00	250,00	200,00	155,35			
100112	Indemnizatii plătite unor persoane din afara unitatii	120,00		35,00	35,00	30,00	20,00			
100117	Indemnizatii de hrana	20,00		5,00	5,00	5,00	5,00			
1002	Cheltuieli salariale in natura	12,00			12,00					
100206	Vouchere de vacanta	12,00			12,00					
1003	Contributii	24,00		6,00	6,00	6,00	6,00			
100307	Contributia asiguratorie pentru munca	24,00		6,00	6,00	6,00	6,00			
20	TITLUL II BUNURI SI SERVICII	1.347,00		479,80	424,50	273,20	169,50	888,00	893,00	919,00
2001	Bunuri si servicii	693,40		263,70	187,00	121,20	121,50			
200101	Furnituri de birou	10,00		5,00	2,00	2,00	1,00			
200102	Materiale pentru curatenie	4,00		2,00	1,00	0,50	0,50			
200103	Incalzit, iluminat si forta motrica	24,00		5,00	4,00	14,00	1,00			
200105	Carburanti, lubrifianti si combustibili alternativi	55,00		30,00	15,00	5,00	5,00			
200106	Piese de schimb	40,00		10,00	5,00	20,00	5,00			
200107	Transport	22,00		10,00	5,00	7,00				
200108	Poste, telecomunicatii, radio, tv, internet	65,00		20,00	15,00	20,00	10,00			
200130	Alte bunuri si servicii pentru intretinere si functionare	473,40		181,70	140,00	52,20	99,00			
2005	Bunuri de natura obiectelor de inventar	21,00		10,00	6,00	2,00	3,00			
200530	Alte obiecte de inventar	21,00		10,00	6,00	2,00	3,00			
2006	Deplasari, detasari, transferari	14,00		5,00	6,00	2,00	1,00			
200601	Deplasari interne, detasari, transferari	14,00		5,00	6,00	2,00	1,00			
2014	Protectia muncii	6,00		1,50	1,50	1,50	1,50			
2019	Contributii ale administratiei publice locale la realizarea unor lucrari si servicii de interes public local, in baza unor conventii sau contracte de asociere	65,00		25,00	15,00	25,00				
2030	Alte cheltuieli	547,60		174,60	209,00	121,50	42,50			
203030	Alte cheltuieli cu bunuri si servicii	547,60		174,60	209,00	121,50	42,50			
56	TITLUL VIII PROIECTE CU FINANTARE DIN FONDURI EXTERNE NERAMBURSABILE POSTADERARE	33,00					33,00			
5653	Fondul European Agricol de Dezvoltare Rurala (FEADR) aferente cadrului financiar 2023-2027	33,00					33,00			



## BUGETUL LOCAL PE ANUL 2025 SI ESTIMARI PENTRU ANII 2026-2028

Data : 12/12/2025

Tit:

pag: 7 - mii lei-

Cod	Denumire indicator	Prevederi anuale buget 2025		Prevederi trimestriale buget 2025				Estimari 2026	Estimari 2027	Estimari 2028
		TOTAL	din care credite bugetare destinate stingerii platilor restante	Trim I	Trim.II	Trim.III	Trim.IV			
A	B	1=3+4+5+6	2	3	4	5	6	7	8	9
	caracter functional	47,00		13,00	13,00	10,00	11,00			
200130	Alte bunuri si servicii pentru intretinere si functionare	100,00		24,27	23,62	25,00	27,11			
2005	Bunuri de natura obiectelor de inventar	35,00		13,00	13,00	4,00	5,00			
200530	Alte obiecte de inventar	35,00		13,00	13,00	4,00	5,00			
2006	Deplasari, detasari, transferari	4,00		1,00	1,00	1,00	1,00			
200601	Deplasari interne, detasari, transferari	4,00		1,00	1,00	1,00	1,00			
2011	Carti, publicatii si materiale documentare	3,00		1,50	1,50					
2013	Pregatire profesionala	2,00			1,00	1,00				
57	TITLUL IX ASISTENTA SOCIALA	233,00		77,50	77,50	31,00	47,00	15,00	17,00	19,00
5702	Ajutoare sociale	233,00		77,50	77,50	31,00	47,00			
570201	Ajutoare sociale in numerar	14,00		5,00	5,00		4,00			
570203	Tichete de cresa si tichete sociale pentru gradinita	5,00		2,50	2,50					
570205	Support alimentar	214,00		70,00	70,00	31,00	43,00			
60	Titlu XII PROIECTE CU FINANTARE DIN SUMELE REPREZENTAND ASISTENTA FINANCIARA NERAMBURSABILA AFERENTA PNRR	208,00		178,00			30,00			
6001	Fonduri europene nerambursabile	148,00		124,00			24,00			
6002	Finantare publica nationala	32,00		30,00			2,00			
6003	Sume aferente TVA	28,00		24,00			4,00			
70	CHELTUIELI DE CAPITAL	100,00		50,00	50,00			300,00	350,00	400,00
71	TITLUL XV ACTIVE NEFINANCIARE	100,00		50,00	50,00			300,00	350,00	400,00
7101	Active fixe	100,00		50,00	50,00					
710130	Alte active fixe	100,00		50,00	50,00					
650203	Invatamant prescolar si primar	5,00		2,50	2,50					
65020301	Invatamant prescolar	5,00		2,50	2,50					
650204	Invatamant secundar	607,00		309,62	131,62	66,15	99,61	404,00	458,00	513,00
65020401	Invatamant secundar inferior	607,00		309,62	131,62	66,15	99,61	404,00	458,00	513,00
650711	Servicii auxiliare pentru educatie	214,00		70,00	70,00	31,00	43,00			
65021130	Alte servicii auxiliare	214,00		70,00	70,00	31,00	43,00			
6602	SANATATE	164,50		100,00			64,50	300,00	350,00	400,00
01	CHELTUIELI CURENTE	64,50					64,50			
10	TITLUL I CHELTUIELI DE PERSONAL	54,50					54,50			
1001	Cheltuieli salariale in bani	53,00					53,00			
100101	Salarii de baza	50,00					50,00			
100117	Indemnizatii de hrana	3,00					3,00			
1003	Contributii	1,50					1,50			

BUGETUL LOCAL PE ANUL 2025 SI ESTIMARI PENTRU ANII 2026-2028

Data : 12/12/2025

Tit:

pag: 8 - mii lei-

Cod	Denumire indicator	Prevederi anuale buget 2025		Prevederi trimestriale buget 2025				Estimari 2026	Estimari 2027	Estimari 2028
		TOTAL	din care credite bugetare destinate stingerii platilor restante	Trim I	Trim.II	Trim.III	Trim.IV			
A	B	1=3+4+5+6	2	3	4	5	6	7	8	9
100307	Contributia asiguratorie pentru munca	1.50					1.50			
20	TITLUL II BUNURI SI SERVICII	10.00					10.00			
2001	Bunuri si servicii	10.00					10.00			
200130	Alte bunuri si servicii pentru intretinere si functionare	10.00					10.00			
70	CHELTUIELI DE CAPITAL	100.00		100.00				300.00	350.00	400.00
71	TITLUL XV ACTIVE NEFINANCIARE	100.00		100.00				300.00	350.00	400.00
7101	Active fixe	100.00		100.00						
710101	Constructii	100.00		100.00						
660208	Servicii de sanatate publica	164.50		100.00			64.50	300.00	350.00	400.00
6702	CULTURA, RECREIERE SI RELIGIE	545.00		455.00	12.00	63.00	15.00	660.00	771.00	882.00
01	CHELTUIELI CURENTE	105.00		15.00	12.00	63.00	15.00	60.00	71.00	82.00
10	TITLUL I CHELTUIELI DE PERSONAL	21.00				21.00				
1001	Cheltuieli salariale in bani	19.00				19.00				
100101	Salarii de baza	18.00				18.00				
100117	Indemnizatii de hrana	1.00				1.00				
1002	Cheltuieli salariale in natura	1.00				1.00				
100206	Vouchere de vacanta	1.00				1.00				
1003	Contributii	1.00				1.00				
100307	Contributia asiguratorie pentru munca	1.00				1.00				
20	TITLUL II BUNURI SI SERVICII	84.00		15.00	12.00	42.00	15.00	60.00	71.00	82.00
2001	Bunuri si servicii	82.00		13.00	12.00	42.00	15.00			
200101	Furnituri de birou	1.00		0.50	0.50					
200103	Incalzit, iluminat si forta motrica	26.00		6.50	6.50	10.50	2.50			
200107	Transport	2.00				2.00				
200130	Alte bunuri si servicii pentru intretinere si functionare	53.00		6.00	5.00	29.50	12.50			
2030	Alte cheltuieli	2.00		2.00						
203030	Alte cheltuieli cu bunuri si servicii	2.00		2.00						
70	CHELTUIELI DE CAPITAL	440.00		440.00				600.00	700.00	800.00
71	TITLUL XV ACTIVE NEFINANCIARE	440.00		440.00				600.00	700.00	800.00
7101	Active fixe	440.00		440.00						
710101	Constructii	100.00		100.00						
710130	Alte active fixe	340.00		340.00						
670203	Servicii culturale	163.00		113.00	10.00	37.00	3.00	340.00	400.00	460.00
67020302	Biblioteci publice comunale, orasenesti, municipale	42.00		4.00	4.00	31.00	3.00	20.00	25.00	30.00
67020307	Camine culturale	119.00		107.00	6.00	6.00		320.00	375.00	430.00
67020330	Alte servicii culturale	2.00		2.00						
670205	Servicii recreative si sportive	240.00		240.00						

BUGETUL LOCAL PE ANUL 2025 SI ESTIMARI PENTRU ANII 2026-2028

Data : 12/12/2025

Tit:

pag: 9 - mii lei-

Cod	Denumire indicator	Prevederi anuale buget 2025		Prevederi trimestriale buget 2025				Estimari 2026	Estimari 2027	Estimari 2028
		TOTAL	din care credite bugetare destinate stingerii platilor restante	Trim I	Trim.II	Trim.III	Trim.IV			
A	B	1=3+4+5+6	2	3	4	5	6	7	8	9
67020501	Sport	240.00		240.00						
670206	Servicii religioase	142.00		102.00	2.00	26.00	12.00	320.00	371.00	422.00
6802	ASIGURARI SI ASISTENTA SOCIALA	705.00		157.00	146.00	201.00	201.00	661.00	675.00	689.00
01	CHELTUIELI CURENTE	705.00		157.00	146.00	201.00	201.00	661.00	675.00	689.00
10	TITLUL I CHELTUIELI DE PERSONAL	336.00		68.00	77.00	68.00	123.00	315.00	316.00	317.00
1001	Cheltuieli salariale in bani	321.00		66.50	66.50	66.50	121.50			
100101	Salarii de baza	305.00		62.50	62.50	62.50	117.50			
100117	Indemnizatii de hrana	16.00		4.00	4.00	4.00	4.00			
1002	Cheltuieli salariale in natura	9.00			9.00					
100206	Vouchere de vacanta	9.00			9.00					
1003	Contributii	6.00		1.50	1.50	1.50	1.50			
100307	Contributia asiguratorie pentru munca	6.00		1.50	1.50	1.50	1.50			
20	TITLUL II BUNURI SI SERVICII	14.00		4.00	4.00	3.00	3.00	16.00	18.00	20.00
2030	Alte cheltuieli	14.00		4.00	4.00	3.00	3.00			
203030	Alte cheltuieli cu bunuri si servicii	14.00		4.00	4.00	3.00	3.00			
57	TITLUL IX ASISTENTA SOCIALA	355.00		85.00	65.00	130.00	75.00	330.00	341.00	352.00
5702	Ajutoare sociale	355.00		85.00	65.00	130.00	75.00			
570201	Ajutoare sociale in numerar	355.00		85.00	65.00	130.00	75.00			
680205	Asistenta sociala in caz de boli si invaliditati	463.00		94.00	103.00	93.00	173.00	437.00	439.00	441.00
68020502	Asistenta sociala in caz de invaliditate	463.00		94.00	103.00	93.00	173.00	437.00	439.00	441.00
680215	Prevenirea excluderii sociale	200.00		50.00	30.00	100.00	20.00	210.00	220.00	230.00
68021501	Ajutor social	200.00		50.00	30.00	100.00	20.00	210.00	220.00	230.00
680250	Alte cheltuieli in domeniul asigurarilor si asistentei sociale	42.00		13.00	13.00	8.00	8.00	14.00	16.00	18.00
68025050	Alte cheltuieli in domeniul asistentei sociale	42.00		13.00	13.00	8.00	8.00	14.00	16.00	18.00
700002	Partea IV-a Servicii si dezvoltare publica, locuinte, mediu si ape	1.626.60		606.50	459.10	266.50	294.50	990.00	1.060.00	1.135.00
7002	LOCUINTE, SERVICII SI DEZVOLTARE	1.166.60		436.50	389.10	166.50	174.50	790.00	860.00	935.00
01	CHELTUIELI CURENTE	710.60		180.50	194.10	166.50	169.50	490.00	510.00	535.00
10	TITLUL I CHELTUIELI DE PERSONAL	79.60		19.50	21.10	19.50	19.50			
1001	Cheltuieli salariale in bani	76.00		19.00	19.00	19.00	19.00			
100101	Salarii de baza	72.00		18.00	18.00	18.00	18.00			
100117	Indemnizatii de hrana	4.00		1.00	1.00	1.00	1.00			
1002	Cheltuieli salariale in natura	1.60			1.60					
100206	Vouchere de vacanta	1.60			1.60					
1003	Contributii	2.00		0.50	0.50	0.50	0.50			
100307	Contributia asiguratorie pentru munca	2.00		0.50	0.50	0.50	0.50			
20	TITLUL II BUNURI SI SERVICII	631.00		161.00	173.00	147.00	150.00	490.00	510.00	535.00

BUGETUL LOCAL PE ANUL 2025 SI ESTIMARI PENTRU ANII 2026-2028

Data : 12/12/2025

Tit:

pag: 10 - mii lei-

Cod	Denumire indicator	Prevederi anuale buget 2025		Prevederi trimestriale buget 2025				Estimari 2026	Estimari 2027	Estimari 2028
		TOTAL	din care credite bugetare destinate stingerii platilor restante	Trim I	Trim.II	Trim.III	Trim.IV			
A	B	1=3+4+5+6	2	3	4	5	6	7	8	9
2001	Bunuri si servicii	291,00		71,00	83,00	67,00	70,00			
200103	Incalzit, iluminat si forta motrica	146,00		21,00	33,00	47,00	45,00			
200130	Alte bunuri si servicii pentru intretinere si functionare	145,00		50,00	50,00	20,00	25,00			
2002	Reparatii curente	20,00		10,00	10,00					
2030	Alte cheltuieli	320,00		80,00	86,00	80,00	80,00			
203030	Alte cheltuieli cu bunuri si servicii	320,00		80,00	80,00	80,00	80,00			
70	CHELTUIELI DE CAPITAL	456,00		256,00	195,00		5,00	300,00	350,00	400,00
71	TITLUL XV ACTIVE NEFINANCIARE	456,00		256,00	195,00		5,00	300,00	350,00	400,00
7101	Active fixe	456,00		256,00	195,00		5,00			
710101	Constructii	350,00		150,00	195,00		5,00			
710130	Alte active fixe	106,00		106,00						
700205	Alimentare cu apa si amenajari hidrotehnice	398,60		155,50	154,10	47,50	41,50	380,00	430,00	485,00
70020501	Alimentare cu apa	398,60		155,50	154,10	47,50	41,50	380,00	430,00	485,00
700206	Iluminat public si electrificari	313,00		156,00	60,00	44,00	53,00	200,00	210,00	220,00
700207	Alimentare cu gaze naturale in localitati	155,00		50,00	100,00		5,00			
700250	Alte servicii in domeniile locuintelor, serviciilor si dezvoltarii comunale	300,00		75,00	75,00	75,00	75,00	210,00	220,00	230,00
7402	PROFECTIA MEDIULUI	460,00		170,00	70,00	100,00	120,00	200,00	200,00	200,00
01	CHELTUIELI CURENTE	410,00		130,00	60,00	100,00	120,00	200,00	200,00	200,00
20	TITLUL II BUNURI SI SERVICII	410,00		130,00	60,00	100,00	120,00	200,00	200,00	200,00
2001	Bunuri si servicii	410,00		130,00	60,00	100,00	120,00			
200130	Alte bunuri si servicii pentru intretinere si functionare	410,00		130,00	60,00	100,00	120,00			
70	CHELTUIELI DE CAPITAL	50,00		40,00	10,00					
71	TITLUL XV ACTIVE NEFINANCIARE	50,00		40,00	10,00					
7101	Active fixe	50,00		40,00	10,00					
710101	Constructii	50,00		40,00	10,00					
740205	Salubritate si gestiunea deseurilor	460,00		170,00	70,00	100,00	120,00	200,00	200,00	200,00
74020501	Salubritate	460,00		170,00	70,00	100,00	120,00	200,00	200,00	200,00
800002	Partea V-a Activii economice	1.625,00		268,00	115,00	1.170,00	72,00	1.200,00	1.350,00	1.500,00
8402	TRANSPORTURI	1.625,00		268,00	115,00	1.170,00	72,00	1.200,00	1.350,00	1.500,00
01	CHELTUIELI CURENTE	85,00		68,00	17,00					
20	TITLUL II BUNURI SI SERVICII	85,00		68,00	17,00					
2001	Bunuri si servicii	15,00		8,00	7,00					
200130	Alte bunuri si servicii pentru intretinere si functionare	15,00		8,00	7,00					
2030	Alte cheltuieli	70,00		60,00	10,00					
203030	Alte cheltuieli cu bunuri si servicii	70,00		60,00	10,00					
70	CHELTUIELI DE CAPITAL	1.540,00		200,00	98,00	1.170,00	72,00	1.200,00	1.350,00	1.500,00

BUGETUL LOCAL PE ANUL 2025 SI ESTIMARI PENTRU ANI 2026-2028

Data : 12/12/2025

Tit:

pag: 11 - mii lei-

Cod	Denumire indicator	Prevederi anuale buget 2025		Prevederi trimestriale buget 2025				Estimari 2026	Estimari 2027	Estimari 2028
		TOTAL	din care credite bugetare destinate stingerii platilor restante	Trim I	Trim.II	Trim.III	Trim.IV			
A	B	1=3+4+5+6	2	3	4	5	6	7	8	9
71	TITUL XV ACTIVE NEFINANCIARE	1.540,00		200,00	98,00	1.170,00	72,00	1.200,00	1.350,00	1.500,00
7101	Active fixe	1.540,00		200,00	98,00	1.170,00	72,00			
710101	Constructii	50,00		50,00						
710130	Alte active fixe	1.490,00		150,00	98,00	1.170,00	72,00			
840203	Transport rutier	1.625,00		268,00	115,00	1.170,00	72,00	1.200,00	1.350,00	1.500,00
84020301	Drumuri si poduri	1.625,00		268,00	115,00	1.170,00	72,00	1.200,00	1.350,00	1.500,00
9902	EXCEDENT/DEFICIT									
	EXCEDENT/DEFICIT	-1.039,00		-1.039,00						

PRIMAR

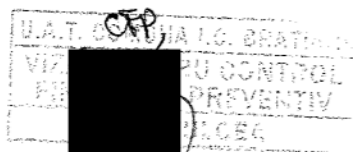

**TOTAL JUDET**

**BUGETUL LOCAL PE ANUL 2025  
SECTIUNEA DE FUNCTIONARE**

Data : 12/12/2025

Tit:

pag: 1 - mii lei-

Cod	Denumire indicator	Prevederi anuale		Prevederi trimestriale			
		Program 2025	din care credite bugetare destinate stingerii platilor restante	Trim I	Trim.II	Trim.III	Trim.IV
A	B	1=3+4+5+6	2	3	4	5	6
000102	TOTAL. VENITURI-BUGET LOCAL.	5.220.45		1.561,42	1.394.72	1.184.85	1.079,46
000202	I. VENITURI CURENTE	4.860.45		1.431,42	1.284.72	1.084.85	1.059,46
000302	A. VENITURI FISCALE	3.799.00		1.018,32	954.82	925.95	899.91
000402	A1. IMPOZIT PE VENIT, PROFIT SI CASTIGURI DIN CAPITAL	2.118.00		534.00	533.00	534.00	517.00
030002	A1.2 Impozit pe venit, profit si castiguri din capital de la persoane fizice	2.118.00		534.00	533.00	534.00	517.00
0302	IMPOZIT PE VENIT	12.00		3.00	2.00	3.00	4.00
030218	Impozitul pe veniturile din transferul proprietatilor imobiliare din patrimoniul personal	12.00		3.00	2.00	3.00	4.00
0402	COTE SI SUME DEFALCATE DIN IMPOZITUL VENIT	2.106.00		531.00	531.00	531.00	513.00
040201	Cote defalcate din impozitul pe venit	246.00		58.00	58.00	57.00	73.00
040204	Sume alocate din cotele defalcate din impozitul pe venit pentru echilibrarea bugetelor locale	1.060.00		273.00	273.00	274.00	240.00
040205	Sume repartizate din Fondul la dispozitia Comnsiliului Judetean	800.00		200.00	200.00	200.00	200.00
070002	A3 Impozite si taxe pe proprietate	462.00		124,71	104,21	124,95	108,13
0702	IMPOZITE SI TAXE PE PROPRIETATE	462.00		124,71	104,21	124,95	108,13
070201	Impozit si taxa pe cladiri	68.00		21,00	16,00	19,00	12,00
070202	Impozit si taxa pe teren	391.00		102,71	87,71	104,95	95,63
070203	Taxe judiciare de timbru si alte taxe						

**BUGETUL LOCAL PE ANUL 2025**  
**SECTIUNEA DE FUNCTIONARE**

Data : 12/12/2025      Tit:      pag: 2 - mii lei-

Cod	Denumire indicator	Prevederi anuale		Prevederi trimestriale			
		Program 2025	din care credite bugetare destinate stingerii platilor restante	Trim I	Trim.II	Trim.III	Trim.IV
A	B	1=3+4+5+6	2	3	4	5	6
	de timbru	3.00		1.00	0,50	1.00	0,50
100002	A4 Impozite si taxe pe bunuri si servicii	1.219.00		359,61	317,61	267,00	274,78
1102	SUME DEFALCATE DIN TVA	1.042.00		290,61	290,61	199,00	261,78
110202	Sume defalcate din taxa pe valoarea adaugata pentru finantarea cheltuielilor descentralizate la nivelul comunelor, oraselor, municipiilor si sectoarelor Municipiului Bucuresti	598.00		163,41	163,41	114,20	156,98
110206	Sume defalcate din taxa pe valoarea adaugata pentru echilibrarea bugetelor locale	444,00		127,20	127,20	84,80	104,80
1602	TAXE PE UTILIZAREA UTILIZARII BUNURILOR SAU PE DE ACTIVITATI	177.00		69,00	27,00	68,00	13,00
160202	Impozit pe mijloacele de transport	177.00		69,00	27,00	68,00	13,00
290002	C. Venituri nefiscale	1.061,45		413,10	329,90	158,90	159,55
300002	C1. Venituri din proprietate	833,45		193,10	279,90	173,90	186,55
3002	VENITURI DIN PROPRIETATE	833,45		193,10	279,90	173,90	186,55
300205	Venituri din concesiuni si inchirieri	833,45		193,10	279,90	173,90	186,55
330002	C2. Vanzari de bunuri si servicii	228.00		220.00	50.00	-15.00	-27.00
3502	AMENZI, PENALITATI SI CONFISCARI	400.00		130.00	100.00	130.00	-40.00
350201	Venituri din amenzi si alte sanctiuni aplicate potrivit dispozitiilor legale	400.00		130.00	100.00	130.00	-40.00
3602	DIVERSE VENITURI	280.00		95.00	55.00	75.00	55.00
360206	Taxe speciale	180.00		70.00	30.00	50.00	30.00

**BUGETUL LOCAL PE ANUL 2025  
SECTIUNEA DE FUNCTIONARE**

Data : 12/12/2025

Tit:

pag: 3 - mii lei-

Cod	Denumire indicator	Prevederi anuale		Prevederi trimestriale			
		Program 2025	din care credite bugetare destinate stingerii platilor restante	Trim I	Trim.II	Trim.III	Trim.IV
A	B	1=3+4+5+6	2	3	4	5	6
360250	Alte venituri	100.00		25.00	25.00	25.00	25.00
3702	TRANSFERURI VOLUNTARE, ALTELE DECAT SUBVENTIILE	-452.00		-5.00	-105.00	-220.00	-122.00
370203	Varsaminte din sectiunea de functionare pentru finantarea sectiunii de dezvoltare a bugetului local	-452.00		-5.00	-105.00	-220.00	-122.00
410002	IV. Subventii	360.00		130.00	110.00	100.00	20.00
420002	Subventii de la alte nivele ale administratiei publice	360.00		130.00	110.00	100.00	20.00
4202	SUBVENTII DE LA BUGETUL DE STAT	200.00		50.00	30.00	100.00	20.00
420234	Subventii pentru acordarea ajutorului pentru incalzirea locuintei si a suplimentului pentru energie alocate pentru consumul de combustibili solizi si/sau petrolieri	200.00		50.00	30.00	100.00	20.00
4302	SUBVENTII DE LA ALTE ADMINISTRATII	160.00		80.00	80.00		
430234	Sume alocate din bugetul ANCPH pentru finantarea lucrarilor de inregistrare sistematica din cadrul Programului national de cadastru si carte funciara	160.00		80.00	80.00		
5002	TOTAL CHELTUIELI	5.220.45		1.561,42	1.394,72	1.184,85	1.079,46
01	CHELTUIELI CURENTE	5.220.45		1.561,42	1.394,72	1.184,85	1.079,46
10	TITLUL I CHELTUIELI DE PERSONAL	1.532,45		386,50	409,10	350,50	386,35
1001	Cheltuieli salariale in bani	1.474,35		378,50	378,50	340,50	376,85
100101	Salarii de baza	1.300,35		330,50	330,50	298,50	340,85

**BUGETUL LOCAL PE ANUL 2025**  
**SECTIUNEA DE FUNCTIONARE**

Data : 12/12/2025 Tit: pag: 4 - mii lei-

Cod	Denumire indicator	Prevederi anuale		Prevederi trimestriale			
		Program 2025	din care credite bugetare destinate stingerii platilor restante	Trim I	Trim.II	Trim.III	Trim.IV
A	B	1=3+4+5+6	2	3	4	5	6
100112	Indemnizatii platite unor persoane din afara unitatii	120,00		35,00	35,00	30,00	20,00
100115	Alocatii pentru transportul la si de la locul de munca	10,00		3,00	3,00	1,00	3,00
100117	Indemnizatii de hrana	44,00		10,00	10,00	11,00	13,00
1002	Cheltuieli salariale in natura	23,60			22,60	1,00	
100206	Vouchere de vacanta	23,60			22,60	1,00	
1003	Contributii	34,50		8,00	8,00	9,00	9,50
100307	Contributia asiguratorie pentru munca	34,50		8,00	8,00	9,00	9,50
20	<b>TITLUL II BUNURI SI SERVICII</b>	3.036,00		980,42	811,12	673,35	571,11
2001	Bunuri si servicii	1.742,40		547,82	408,12	392,35	394,11
200101	Furnituri de birou	21,00		8,00	5,00	4,50	3,50
200102	Materiale pentru curatenie	20,00		6,00	5,00	4,50	4,50
200103	Incalzit. iluminat si forta motrica	246,00		44,85	55,50	87,15	58,50
200105	Carburanti,lubrifianti si combustibili alternativi	60,00		32,00	17,00	6,00	5,00
200106	Piese de schimb	40,00		10,00	5,00	20,00	5,00
200107	Transport	24,00		10,00	5,00	9,00	
200108	Posta, telecomunicatii. radio, tv, internet	73,00		22,00	17,00	22,00	12,00
200109	Materiale si prestari de servicii cu caracter functional	47,00		13,00	13,00	10,00	11,00
200130	Alte bunuri si servicii pentru intretinere si functionare	1.211,40		401,97	285,62	229,20	294,61
2002	Reparatii curente	20,00		10,00	10,00		

**BUGETUL LOCAL PE ANUL 2025**  
**SECTIUNEA DE FUNCTIONARE**

Data : 12/12/2025      Tit:      pag: 5 - mii lei-

Cod	Denumire indicator	Prevederi anuale		Prevederi trimestriale			
		Program 2025	din care credite bugetare destinate stingerii platilor restante	Trim I	Trim.II	Trim.III	Trim.IV
A	B	1=3+4+5+6	2	3	4	5	6
2005	Bunuri de natura obiectelor de inventar	56.00		23.00	19.00	6.00	8.00
200530	Alte obiecte de inventar	56.00		23.00	19.00	6.00	8.00
2006	Deplasari, detasari, transferari	18.00		6.00	7.00	3.00	2.00
200601	Deplasari interne, detasari, transferari	18.00		6.00	7.00	3.00	2.00
2011	Carti, publicatii si materiale documentare	3.00		1,50	1,50		
2013	Pregatire profesionala	2.00			1.00	1.00	
2014	Protectia muncii	6.00		1.50	1.50	1.50	1.50
2019	Contributii ale administratiei publice locale la realizarea unor lucrari si servicii de interes public local, in baza unor conventii sau contracte de asociere	65.00		25.00	15.00	25.00	
2030	Alte cheltuieli	1.123.60		365.60	348.00	244,50	165.50
203030	Alte cheltuieli cu bunuri si servicii	1.123.60		365,60	348.00	244,50	165,50
50	TITLUL V FONDURI DE REZERVA	64.00		32.00	32.00		
5004	Fond de rezerva bugetara la dispozitia autoritatilor locale	64.00		32.00	32.00		
57	TITLUL IX ASISTENTA SOCIALA	588.00		162.50	142.50	161.00	122.00
5702	Ajutoare sociale	588.00		162.50	142.50	161.00	122.00
570201	Ajutoare sociale in numerar	369.00		90.00	70.00	130.00	79.00
570203	Tichete de cresa si tichete sociale pentru gradinita	5.00		2,50	2,50		
570205	Support alimentar	214.00		70.00	70.00	31.00	43.00
510002	Partea I-a Servicii publice generale	2.622.35		856,80	811.50	557.20	396.85
5102	AUTORITATI PUBLICE SI ACTIUNI EXTERNE	2.378.35		775.80	732.50	514.20	355.85

**BUGETUL LOCAL PE ANUL 2025  
SECTIUNEA DE FUNCTIONARE**

Data : 12/12/2025

Tit:

pag: 6 - mii lei-

Cod	Denumire indicator	Prevederi anuale		Prevederi trimestriale			
		Program 2025	din care credite bugetare destinate stingerii platilor restante	Trim I	Trim.II	Trim.III	Trim.IV
A	B	1=3+4+5+6	2	3	4	5	6
01	CHELTUIELI CURENTE	2.378,35		775,80	732,50	514,20	355,85
10	TITLUL I CHELTUIELI DE PERSONAL	1.031,35		296,00	308,00	241,00	186,35
1001	Cheltuieli salariale in bani	995,35		290,00	290,00	235,00	180,35
100101	Salarii de baza	855,35		250,00	250,00	200,00	155,35
100112	Indemnizatii platite unor persoane din afara unitatii	120,00		35,00	35,00	30,00	20,00
100117	Indemnizatii de hrana	20,00		5,00	5,00	5,00	5,00
1002	Cheltuieli salariale in natura	12,00			12,00		
100206	Vouchere de vacanta	12,00			12,00		
1003	Contributii	24,00		6,00	6,00	6,00	6,00
100307	Contributia asiguratorie pentru munca	24,00		6,00	6,00	6,00	6,00
20	TITLUL II BUNURI SI SERVICII	1.347,00		479,80	424,50	273,20	169,50
2001	Bunuri si servicii	693,40		263,70	187,00	121,20	121,50
200101	Furnituri de birou	10,00		5,00	2,00	2,00	1,00
200102	Materiale pentru curatenie	4,00		2,00	1,00	0,50	0,50
200103	Incalzit, iluminat si forta motrica	24,00		5,00	4,00	14,00	1,00
200105	Carburanti,lubrifianti si combustibili alternativi	55,00		30,00	15,00	5,00	5,00
200106	Piese de schimb	40,00		10,00	5,00	20,00	5,00
200107	Transport	22,00		10,00	5,00	7,00	
200108	Posta, telecomunicatii, radio, tv, internet	65,00		20,00	15,00	20,00	10,00
200130	Alte bunuri si servicii pentru intretinere si functionare	473,40		181,70	140,00	52,70	99,00
2005	Bunuri de natura obiectelor de inventar	21,00		10,00	6,00	2,00	3,00

**BUGETUL LOCAL PE ANUL 2025  
SECTIUNEA DE FUNCTIONARE**

Data : 12/12/2025

Tit:

pag: 7 - mii lei-

Cod	Denumire indicator	Prevederi anuale		Prevederi trimestriale			
		Program 2025	din care credite bugetare destinate stingerii platilor restante	Trim I	Trim.II	Trim.III	Trim.IV
A	B	1=3+4+5+6	2	3	4	5	6
200530	Alte obiecte de inventar	21.00		10.00	6.00	2.00	3.00
2006	Deplasari, detasari, transferari	14.00		5.00	6.00	2.00	1.00
200601	Deplasari interne, detasari, transferari	14.00		5.00	6.00	2.00	1.00
2014	Protectia muncii	6.00		1,50	1,50	1,50	1,50
2019	Contributii ale administratiei publice locale la realizarea unor lucrari si servicii de interes public local, in baza unor conventii sau contracte de asociere	65.00		25.00	15.00	25.00	
2030	Alte cheltuieli	547.60		174.60	209.00	121.50	42.50
203030	Alte cheltuieli cu bunuri si servicii	547.60		174.60	209.00	121.50	42.50
5402	ALTE SERVICII PUBLICE GENERALE	244.00		81.00	79.00	43.00	41.00
01	CHELTUIELI CURENTE	244.00		81.00	79.00	43.00	41.00
20	TITLUL II BUNURI SI SERVICII	180.00		49.00	47.00	43.00	41.00
2001	Bunuri si servicii	10.00		4.00	2.00	3.00	1.00
200105	Carburanti,lubrifianti si combustibili alternativi	5.00		2.00	2.00	1.00	
200130	Alte bunuri si servicii pentru intretinere si functionare	5.00		2.00		2.00	1.00
2030	Alte cheltuieli	170.00		45.00	45.00	40.00	40.00
203030	Alte cheltuieli cu bunuri si servicii	170.00		45.00	45.00	40.00	40.00
50	TITLUL V FONDURI DE REZERVA	64.00		32.00	32.00		
5004	Fond de rezerva bugetara la dispozitia autoritatilor locale	64.00		32.00	32.00		
650002	Partea III-a Cheltuieli social-culturale	1.392.50		326.12	312.12	361,15	393,11
6502	INVATAMANT	518.00		154,12	154,12	97,15	112,61

**BUGETUL LOCAL PE ANUL 2025  
SECTIUNEA DE FUNCTIONARE**

Data : 12/12/2025

Tit:

pag: 8 - mii lei-

Cod	Denumire indicator	Prevederi anuale		Prevederi trimestriale			
		Program 2025	din care credite bugetare destinate stingerii platilor restante	Trim I	Trim.II	Trim.III	Trim.IV
A	B	1=3+4+5+6	2	3	4	5	6
01	CHELTUIELI CURENTE	518.00		154,12	154,12	97,15	112,61
10	TITLUL I CHELTUIELI DE PERSONAL	10.00		3,00	3,00	1,00	3,00
1001	Cheltuieli salariale in bani	10.00		3,00	3,00	1,00	3,00
100115	Alocatii pentru transportul la si de la locul de munca	10.00		3,00	3,00	1,00	3,00
20	TITLUL II BUNURI SI SERVICII	275.00		73,62	73,62	65,15	62,61
2001	Bunuri si servicii	231.00		58,12	57,12	59,15	56,61
200101	Furnituri de birou	10.00		2,50	2,50	2,50	2,50
200102	Materiale pentru curatenie	16.00		4,00	4,00	4,00	4,00
200103	Incalzit. iluminat si forta motrica	50.00		12,35	12,00	15,65	10,00
200108	Posta, telecomunicatii, radio, tv, internet	8.00		2,00	2,00	2,00	2,00
200109	Materiale si prestari de servicii cu caracter functional	47.00		13,00	13,00	10,00	11,00
200130	Alte bunuri si servicii pentru intretinere si functionare	100.00		24,27	23,62	25,00	27,11
2005	Bunuri de natura obiectelor de inventar	35.00		13,00	13,00	4,00	5,00
200530	Alte obiecte de inventar	35.00		13,00	13,00	4,00	5,00
2006	Deplasari, detasari, transferari	4.00		1,00	1,00	1,00	1,00
200601	Deplasari interne, detasari, transferari	4.00		1,00	1,00	1,00	1,00
2011	Carti, publicatii si materiale documentare	3.00		1,50	1,50		
2013	Pregatire profesionala	2.00			1,00	1,00	
57	TITLUL IX ASISTENTA SOCIALA	233.00		77,50	77,50	31,00	47,00
5702	Ajutoare sociale	233.00		77,50	77,50	31,00	47,00

**BUGETUL LOCAL PE ANUL 2025**  
**SECTIUNEA DE FUNCTIONARE**

Data : 12/12/2025 Tit: pag: 9 - mii lei-

Cod	Denumire indicator	Prevederi anuale		Prevederi trimestriale			
		Program 2025	din care credite bugetare destinate stingerii platilor restante	Trim I	Trim.II	Trim.III	Trim.IV
A	B	1=3+4+5+6	2	3	4	5	6
570201	Ajutoare sociale in numerar	14.00		5.00	5.00		4.00
570203	Tichete de cresa si tichete sociale pentru gradinita	5.00		2.50	2.50		
570205	Suport alimentar	214.00		70.00	70.00	31.00	43.00
6602	SANATATE	64.50					64.50
01	CHELTUIELI CURENTE	64.50					64.50
10	TITLUL I CHELTUIELI DE PERSONAL	54.50					54.50
1001	Cheltuieli salariale in bani	53.00					53.00
100101	Salarii de baza	50.00					50.00
100117	Indemnizatii de hrana	3.00					3.00
1003	Contributii	1.50					1.50
100307	Contributia asiguratorie pentru munca	1.50					1.50
20	TITLUL II BUNURI SI SERVICII	10.00					10.00
2001	Bunuri si servicii	10.00					10.00
200130	Alte bunuri si servicii pentru intretinere si functionare	10.00					10.00
6702	CULTURA, RECREERE SI RELIGIE	105.00		15.00	12.00	63.00	15.00
01	CHELTUIELI CURENTE	105.00		15.00	12.00	63.00	15.00
10	TITLUL I CHELTUIELI DE PERSONAL	21.00				21.00	
1001	Cheltuieli salariale in bani	19.00				19.00	
100101	Salarii de baza	18.00				18.00	
100117	Indemnizatii de hrana	1.00				1.00	
1002	Cheltuieli salariale in natura	1.00				1.00	
100206	Vouchere de vacanta	1.00				1.00	
1003	Contributii	1.00				1.00	

**BUGETUL LOCAL PE ANUL 2025**  
**SECTIUNEA DE FUNCTIONARE**

Data : 12/12/2025 Tit: pag: 10 - mii lei-

Cod	Denumire indicator	Prevederi anuale		Prevederi trimestriale			
		Program 2025	din care credite bugetare destinate stingerii platilor restante	Trim I	Trim.II	Trim.III	Trim.IV
A	B	1=3+4+5+6	2	3	4	5	6
100307	Contributia asiguratorie pentru munca	1.00				1.00	
20	TITLUL II BUNURI SI SERVICII	84.00		15.00	12.00	42.00	15.00
2001	Bunuri si servicii	82.00		13.00	12.00	42.00	15.00
200101	Furnituri de birou	1.00		0,50	0,50		
200103	Incalzit. iluminat si forta motrica	26.00		6,50	6,50	10,50	2,50
200107	Transport	2.00				2,00	
200130	Alte bunuri si servicii pentru intretinere si functionare	53.00		6.00	5.00	29,50	12,50
2030	Alte cheltuieli	2.00		2,00			
203030	Alte cheltuieli cu bunuri si servicii	2.00		2,00			
6802	ASIGURARI SI ASISTENTA SOCIALA	705.00		157,00	146,00	201,00	201,00
01	CHELTUIELI CURENTE	705.00		157,00	146,00	201,00	201,00
10	TITLUL I CHELTUIELI DE PERSONAL	336.00		68,00	77,00	68,00	123,00
1001	Cheltuieli salariale in bani	321.00		66,50	66,50	66,50	121,50
100101	Salarii de baza	305.00		62,50	62,50	62,50	117,50
100117	Indemnizatii de hrana	16.00		4,00	4,00	4,00	4,00
1002	Cheltuieli salariale in natura	9.00			9,00		
100206	Vouchere de vacanta	9.00			9,00		
1003	Contributii	6.00		1,50	1,50	1,50	1,50
100307	Contributia asiguratorie pentru munca	6.00		1,50	1,50	1,50	1,50
20	TITLUL II BUNURI SI SERVICII	14.00		4,00	4,00	3,00	3,00
2030	Alte cheltuieli	14.00		4,00	4,00	3,00	3,00
203030	Alte cheltuieli cu bunuri si servicii	14.00		4,00	4,00	3,00	3,00
57	TITLUL IX ASISTENTA SOCIALA	355.00		85,00	65,00	130,00	75,00
5702	Ajutoare sociale	355.00		85,00	65,00	130,00	75,00

**BUGETUL LOCAL PE ANUL 2025**  
**SECTIUNEA DE FUNCTIONARE**

Data : 12/12/2025

Tit:

pag: 11 - mii lei-

Cod	Denumire indicator	Prevederi anuale		Prevederi trimestriale			
		Program 2025	din care credite bugetare destinate stingerii platilor restante	Trim I	Trim.II	Trim.III	Trim.IV
A	B	1=3+4+5+6	2	3	4	5	6
570201	Ajutoare sociale in numerar	355.00		85.00	65.00	130.00	75.00
700002	Partea IV-a Servicii si dezvoltare publica, locuinte, mediu si ape	1.120.60		310.50	254.10	266.50	289.50
7002	LOCUINTE, SERVICII SI DEZVOLTARE	710.60		180.50	194.10	166.50	169.50
01	CHELTUIELI CURENTE	710.60		180.50	194.10	166.50	169.50
10	TITLUL I CHELTUIELI DE PERSONAL	79.60		19.50	21.10	19.50	19.50
1001	Cheltuieli salariale in bani	76.00		19.00	19.00	19.00	19.00
100101	Salarii de baza	72.00		18.00	18.00	18.00	18.00
100117	Indemnizatii de hrana	4.00		1.00	1.00	1.00	1.00
1002	Cheltuieli salariale in natura	1.60			1.60		
100206	Vouchere de vacanta	1.60			1.60		
1003	Contributii	2.00		0.50	0.50	0.50	0.50
100307	Contributia asiguratorie pentru munca	2.00		0.50	0.50	0.50	0.50
20	TITLUL II BUNURI SI SERVICII	631.00		161.00	173.00	147.00	150.00
2001	Bunuri si servicii	291.00		71.00	83.00	67.00	70.00
200103	Incalzit, iluminat si forta motrica	146.00		21.00	33.00	47.00	45.00
200130	Alte bunuri si servicii pentru intretinere si functionare	145.00		50.00	50.00	20.00	25.00
2002	Reparatii curente	20.00		10.00	10.00		
2030	Alte cheltuieli	320.00		80.00	80.00	80.00	80.00
203030	Alte cheltuieli cu bunuri si servicii	320.00		80.00	80.00	80.00	80.00
7402	PROTECTIA MEDIULUI	410.00		130.00	60.00	100.00	120.00
01	CHELTUIELI CURENTE	410.00		130.00	60.00	100.00	120.00
20	TITLUL II BUNURI SI SERVICII	410.00		130.00	60.00	100.00	120.00
2001	Bunuri si servicii	410.00		130.00	60.00	100.00	120.00

**BUGETUL LOCAL PE ANUL 2025  
SECTIUNEA DE FUNCTIONARE**

Data : 12/12/2025

Tit:

pag: 12 - mii lei-

Cod	Denumire indicator	Prevederi anuale		Prevederi trimestriale			
		Program 2025	din care credite bugetare destinate stingerii platilor restante	Trim I	Trim.II	Trim.III	Trim.IV
A	B	1=3+4+5+6	2	3	4	5	6
200130	Alte bunuri si servicii pentru intretinere si functionare	410.00		130.00	60.00	100.00	120.00
800002	Partea V-a Actiuni economice	85.00		68.00	17.00		
8402	TRANSPORTURI	85.00		68.00	17.00		
01	CHELTUIELI CURENTE	85.00		68.00	17.00		
20	TITLUL II BUNURI SI SERVICII	85.00		68.00	17.00		
2001	Bunuri si servicii	15.00		8.00	7.00		
200130	Alte bunuri si servicii pentru intretinere si functionare	15.00		8.00	7.00		
2030	Alte cheltuieli	70.00		60.00	10.00		
203030	Alte cheltuieli cu bunuri si servicii	70.00		60.00	10.00		

**PRIMAR**  
[Redacted Signature]

**CFP**  
[Redacted Stamp]  
STAT. ROM. RĂTIANU  
VIZAT PE  
FINANC  
[Redacted Stamp]

[Redacted Stamp]

## TOTAL JUDET

## BUGETUL LOCAL PE ANUL 2025

## SECTIUNEA DE DEZVOLTARE

Data : 12/12/2025 Tit: pag: 1 - mii lei-

Cod	Denumire indicator	Prevederi anuale		Prevederi trimestriale			
		Program 2025	din care credite bugetare destinate stingerii platilor restante	Trim I	Trim.II	Trim.III	Trim.IV
A	B	1=3+4+5+6	2	3	4	5	6
000102	TOTAL VENITURI-BUGET LOCAL	4.658,00		2.435,00	903,00	1.170,00	150,00
000202	I. VENITURI CURENTE	452,00		5,00	105,00	220,00	122,00
290002	C. Venituri nefiscale	452,00		5,00	105,00	220,00	122,00
330002	C2. Vanzari de bunuri si servicii	452,00		5,00	105,00	220,00	122,00
3702	TRANSFERURI VOLUNTARE, ALTELE DECAT SUBVENTIILE	452,00		5,00	105,00	220,00	122,00
370204	Varsaminte din sectiunea de functionare	452,00		5,00	105,00	220,00	122,00
410002	IV. Subventii	4.206,00		2.430,00	798,00	950,00	28,00
420002	Subventii de la alte nivele ale administratiei publice	4.206,00		2.430,00	798,00	950,00	28,00
4202	SUBVENTII DE LA BUGETUL DE STAT	4.030,00		2.282,00	798,00	950,00	
420265	Finantarea programului National de Dezvoltare Locala	3.530,00		2.132,00	648,00	750,00	
420287	Subventii de la bugetul de stat catre bugetele locale pentru Programul national de investitii "Anghel Saligny"	500,00		150,00	150,00	200,00	
4302	SUBVENTII DE LA ALTE ADMINISTRATII	176,00		148,00			28,00
430249	Sume alocate din PNRR aferente asistentei financiare nerambursabile	176,00		148,00			28,00
5002	TOTAL CHELTUIELI	5.697,00		3.474,00	903,00	1.170,00	150,00
01	CHELTUIELI CURENTE	241,00		178,00			63,00
56	TITLUL VIII PROIECTE CU FINANTARE DIN FONDURI EXTERNE NERAMBURSABILE						
	POSTADERARE	33,00					33,00
5653	Fondul European Agricol de Dezvoltare						

## BUGETUL LOCAL PE ANUL 2025

## SECTIUNEA DE DEZVOLTARE

Data : 12/12/2025

Tit:

pag: 2 - mii lei-

Cod	Denumire indicator	Prevederi anuale		Prevederi trimestriale			
		Program 2025	din care credite bugetare destinate stingerii platilor restante	Trim I	Trim.II	Trim.III	Trim.IV
A	B	1=3+4+5+6	2	3	4	5	6
	Rurala (FEADR) aferente cadrului financiar 2023-2027	33.00					33.00
565303	Cheltuieli neeligibile	33.00					33.00
60	Titlul XII PROIECTE CU FINANTARE DIN SUMELE REPREZENTAND ASISTENTA FINANCIARA NERAMBURSABILA AFERENTA PNRR	208.00		178.00			30.00
6001	Fonduri europene nerambursabile	148.00		124.00			24.00
6002	Finantare publica nationala	32.00		30.00			2.00
6003	Sume aferente TVA	28.00		24.00			4.00
70	CHELTUIELI DE CAPITAL	5.456,00		3.296,00	903,00	1.170,00	87,00
71	TITLUL XV ACTIVE NEFINANCIARE	5.456,00		3.296,00	903,00	1.170,00	87,00
7101	Active fixe	5.456,00		3.296,00	903,00	1.170,00	87,00
710101	Constructii	650,00		440,00	205,00		5,00
710102	Masini, echipamente si mijloace de transport	10,00		10,00			
710130	Alte active fixe	4.796,00		2.846,00	698,00	1.170,00	82,00
510002	Partea I-a Servicii publice generale	2.803,00		2.210,00	550,00		43,00
5102	AUTORITATI PUBLICE SI ACTIUNI EXTERNE	2.803,00		2.210,00	550,00		43,00
01	CHELTUIELI CURENTE	33,00					33,00
56	TITLUL VIII PROIECTE CU FINANTARE DIN FONDURI EXTERNE NERAMBURSABILE POSTADERARE	33,00					33,00
5653	Fondul European Agricol de Dezvoltare Rurala (FEADR) aferente cadrului						

## BUGETUL LOCAL PE ANUL 2025

## SECTIUNEA DE DEZVOLTARE

Data : 12/12/2025

Tit:

pag: 3 - mii lei-

Cod	Denumire indicator	Prevederi anuale		Prevederi trimestriale			
		Program 2025	din care credite bugetare destinate stingerii platilor restante	Trim I	Trim.II	Trim.III	Trim.IV
A	B	1=3+4+5+6	2	3	4	5	6
	financiar 2023-2027	33,00					33,00
565303	Cheltuieli neeligibile	33,00					33,00
70	CHELTUIELI DE CAPITAL	2.770,00		2.210,00	550,00		10,00
71	TITLUL XV ACTIVE NEFINANCIARE	2.770,00		2.210,00	550,00		10,00
7101	Active fixe	2.770,00		2.210,00	550,00		10,00
710102	Masini, echipamente si mijloace de transport	10,00		10,00			
710130	Alte active fixe	2.760,00		2.200,00	550,00		10,00
650002	Partea III-a Cheltuieli social-culturale	848,00		768,00	50,00		30,00
6502	INVATAMANT	308,00		228,00	50,00		30,00
01	CHELTUIELI CURENTE	208,00		178,00			30,00
60	Titlul XII PROIECTE CU FINANTARE DIN SUMELE REPREZENTAND ASISTENTA FINANCIARA NERAMBURSABILA AFERENTA PNRR	208,00		178,00			30,00
6001	Fonduri europene nerambursabile	148,00		124,00			24,00
6002	Finantare publica nationala	32,00		30,00			2,00
6003	Sume aferente TVA	28,00		24,00			-4,00
70	CHELTUIELI DE CAPITAL	100,00		50,00	50,00		
71	TITLUL XV ACTIVE NEFINANCIARE	100,00		50,00	50,00		
7101	Active fixe	100,00		50,00	50,00		
710130	Alte active fixe	100,00		50,00	50,00		
6602	SANATATE	100,00		100,00			
70	CHELTUIELI DE CAPITAL	100,00		100,00			
71	TITLUL XV ACTIVE NEFINANCIARE	100,00		100,00			

## BUGETUL LOCAL PE ANUL 2025

## SECTIUNEA DE DEZVOLTARE

Data : 12/12/2025

Tit:

pag: 4 - mii lei-

Cod	Denumire indicator	Prevederi anuale		Prevederi trimestriale			
		Program 2025	din care credite bugetare destinate stingerii platilor restante	Trim I	Trim.II	Trim.III	Trim.IV
A	B	1=3+4+5+6	2	3	4	5	6
7101	Active fixe	100.00		100,00			
710101	Constructii	100.00		100,00			
6702	CULTURA, RECREERE SI RELIGIE	440.00		440,00			
70	CHELTUIELI DE CAPITAL	440.00		440,00			
71	TITLUL XV ACTIVE NEFINANCIARE	440.00		440,00			
7101	Active fixe	440.00		440,00			
710101	Constructii	100.00		100,00			
710130	Alte active fixe	340.00		340,00			
700002	Partea IV-a Servicii si dezvoltare publica, locuinte, mediu si ape	506.00		296,00	205.00		5.00
7002	LOCUINTE, SERVICII SI DEZVOLTARE	456.00		256,00	195.00		5.00
70	CHELTUIELI DE CAPITAL	456.00		256,00	195.00		5.00
71	TITLUL XV ACTIVE NEFINANCIARE	456.00		256,00	195.00		5.00
7101	Active fixe	456.00		256,00	195.00		5.00
710101	Constructii	350.00		150,00	195.00		5.00
710130	Alte active fixe	106.00		106,00			
7402	PROTECTIA MEDIULUI	50.00		40,00	10.00		
70	CHELTUIELI DE CAPITAL	50.00		40,00	10.00		
71	TITLUL XV ACTIVE NEFINANCIARE	50.00		40,00	10.00		
7101	Active fixe	50.00		40,00	10.00		
710101	Constructii	50.00		40,00	10.00		
800002	Partea V-a Actiuni economice	1.540.00		200,00	98.00	1.170.00	72.00
8402	TRANSPORTURI	1.540.00		200,00	98.00	1.170.00	72.00
70	CHELTUIELI DE CAPITAL	1.540.00		200,00	98.00	1.170.00	72.00
71	TITLUL XV ACTIVE NEFINANCIARE	1.540.00		200,00	98.00	1.170.00	72.00

BUGETUL LOCAL PE ANUL 2025

SECTIUNEA DE DEZVOLTARE

Data : 12/12/2025

Tit:

pag: 5 - mii lei-

Cod	Denumire indicator	Prevederi anuale		Prevederi trimestriale			
		Program 2025	din care credite bugetare destinate stingerii platilor restante	Trim I	Trim.II	Trim.III	Trim.IV
A	B	1=3+4+5+6	2	3	4	5	6
7101	Active fixe	1.540.00		200.00	98.00	1.170.00	72.00
710101	Constructii	50.00		50.00			
710130	Alte active fixe	1.490.00		150.00	98.00	1.170.00	72.00
9902	EXCEDENT/DEFICIT						
	EXCEDENT/DEFICIT	-1.039.00		-1.039.00			

PRIMAR,

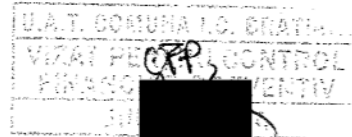

## TOTAL JUDET

BUGETUL INSTITUTIILOR PUBLICE SI ACTIVITATILOR FINANTATE INTEGRAL SAU PARTIAL DIN VENITURI PROPRII  
PE ANUL 2025 SI ESTIMARI PE ANII 2026-2028

Data : 12/12/2025

Tit:

pag: 1 - mii lei-

Cod	Denumire indicator	Prevederi anuale buget 2025		Prevederi trimestriale buget 2025				Estimari 2026	Estimari 2027	Estimari 2028
		TOTAL	din care credite bugetare destinate stingerii platilor restante	Trim I	Trim.II	Trim.III	Trim.IV			
A	B	1=3+4+5+6	2	3	4	5	6	7	8	9
000110	TOTAL VENITURI-VENTURI	143,00		71,50	41,50	15,00	15,00	147,00	147,00	147,00
000210	I. VENITURI CURENTE	143,00		71,50	41,50	15,00	15,00	147,00	147,00	147,00
290010	C. Venituri nefiscale	143,00		71,50	41,50	15,00	15,00	147,00	147,00	147,00
300010	C1. Venituri din proprietate	13,00		6,50	6,50			7,00	7,00	7,00
3010	VENITURI DIN PROPRIETATE	13,00		6,50	6,50			7,00	7,00	7,00
301005	Venituri din concesiuni si inchirieri	13,00		6,50	6,50			7,00	7,00	7,00
30100530	Alte venituri din concesiuni si inchirieri de catre institutiile publice	13,00		6,50	6,50			7,00	7,00	7,00
330010	C2. Vanzari de bunuri si servicii	130,00		65,00	35,00	15,00	15,00	140,00	140,00	140,00
3310	VENITURI DIN PRESTARI DE SERVICII SI ACTIVITATI	130,00		65,00	35,00	15,00	15,00	140,00	140,00	140,00
331008	Venituri din prestari de servicii	130,00		65,00	35,00	15,00	15,00	140,00	140,00	140,00
5010	VENITURI PROPRII SI SUBVENTII	143,00		71,50	41,50	15,00	15,00	147,00	147,00	147,00
61	CHELTUIELI CURENTE	143,00		71,50	41,50	15,00	15,00	147,00	147,00	147,00
10	TITLUL I CHELTUIELI DE PERSONAL	74,40		50,40	12,70	6,30	5,00	75,00	75,00	75,00
1001	Cheltuieli salariale in bani	70,80		49,90	10,60	5,80	4,50			
100101	Salarii de baza	67,60		49,10	9,80	5,00	3,70			
100117	Indemnizatii de hrana	3,20		0,80	0,80	0,80	0,80			
1002	Cheltuieli salariale in natura	1,60			1,60					
100206	Vouchere de vacanta	1,60			1,60					
1003	Contributii	2,00		0,50	0,50	0,50	0,50			
100307	Contributia asiguratorie pentru munca	2,00		0,50	0,50	0,50	0,50			
20	TITLUL II BUNURI SI SERVICII	68,60		21,10	28,80	8,70	10,00	72,00	72,00	72,00
2001	Bunuri si servicii	68,60		21,10	28,80	8,70	10,00			
200103	Incalzit, iluminat si forta motricea	27,30		9,60	9,00	3,70	5,00			
200130	Alte bunuri si servicii pentru intretinere si functionare	41,30		11,50	19,80	5,00	5,00			
6510	INVATAMANT	13,00		6,50	6,50			7,00	7,00	7,00
651001	CHELTUIELI CURENTE	13,00		6,50	6,50			7,00	7,00	7,00
20	TITLUL II BUNURI SI SERVICII	13,00		6,50	6,50			7,00	7,00	7,00
2001	Bunuri si servicii	13,00		6,50	6,50					
200130	Alte bunuri si servicii pentru intretinere si functionare	13,00		6,50	6,50					
651004	Invatamant secundar	13,00		6,50	6,50			7,00	7,00	7,00
65100401	Invatamant secundar inferior	13,00		6,50	6,50			7,00	7,00	7,00
7010	LOCURILE, SERVICII SI DEZVOLTAARE	130,00		65,00	35,00	15,00	15,00	140,00	140,00	140,00
61	CHELTUIELI CURENTE	130,00		65,00	35,00	15,00	15,00	140,00	140,00	140,00
10	TITLUL I CHELTUIELI DE PERSONAL	74,40		50,40	12,70	6,30	5,00	75,00	75,00	75,00
1001	Cheltuieli salariale in bani	70,80		49,90	10,60	5,80	4,50			
100101	Salarii de baza	67,60		49,10	9,80	5,00	3,70			

**BUGETUL INSTITUTIILOR PUBLICE SI ACTIVITATILOR FINANTATE INTEGRAL SAU PARTIAL DIN VENITURI PROPRII  
PE ANUL 2025 SI ESTIMARI PE ANII 2026-2028**

Data : 12/12/2025

Tit:

pag: 2 - mii lei-

Cod	Denumire indicator	Prevederi anuale buget 2025		Prevederi trimestriale buget 2025				Estimari 2026	Estimari 2027	Estimari 2028
		TOTAL	din care credite bugetare destinate stingerii platilor restante	Trim I	Trim.II	Trim.III	Trim.IV			
A	B	1=3+4+5+6	2	3	4	5	6	7	8	9
100117	Indemnizatii de hrana	3,20		0,80	0,80	0,80	0,80			
1002	Cheltuieli salariale in natura	1,60			1,60					
100206	Vouchere de vacanta	1,60			1,60					
1003	Contributii	2,00		0,50	0,50	0,50	0,50			
100307	Contributia asiguratorie pentru munca	2,00		0,50	0,50	0,50	0,50			
20	TITLUL II BUNURI SI SERVICII	55,60		14,60	22,30	8,70	10,00	65,00	65,00	65,00
2001	Bunuri si servicii	55,60		14,60	22,30	8,70	10,00			
200103	Incalzit, iluminat si forta motrica	27,30		9,00	9,00	3,70	5,00			
200130	Alte bunuri si servicii pentru intretinere si functionare	28,30		5,00	13,30	5,00	5,00			
701050	Alte servicii in domeniile locuintelor, serviciilor si dezvoltarii comunale	130,00		65,00	35,00	15,00	15,00	140,00	140,00	140,00

PRIMAR,



GFP,



CONTABIL,



## TOTAL JUDET

BUGETUL CENTRALIZAT AL INSTITUTIILOR PUBLICE SI ACTIVITATILOR FINANTATE INTEGRAL SAU PARTIAL  
DIN VENITURI PROPRII  
SECTIUNEA DE FUNCTIONARE

Data : 12/12/2025

Tit:

pag: 1 - mii lei-

Cod	Denumire indicator	Prevederi anuale		Prevederi trimestriale			
		Program 2012	din care credite bugetare destinate stingerii platilor restante	Trim I	Trim.II	Trim.III	Trim.IV
A	B	1=3+4+5+6	2	3	4	5	6
000110	TOTAL VENITURI-VENTURI	143.00		71.50	41.50	15.00	15.00
000210	I. VENITURI CURENTE	143.00		71.50	41.50	15.00	15.00
290010	C. Venituri nefiscale	143.00		71.50	41.50	15.00	15.00
300010	C1. Venituri din proprietate	13.00		6.50	6.50		
3010	VENITURI DIN PROPRIETATE	13.00		6.50	6.50		
301005	Venituri din concesiuni si inchirieri	13.00		6.50	6.50		
330010	C2. Vanzari de bunuri si servicii	130.00		65.00	35.00	15.00	15.00
3310	VENITURI DIN PRESTARI DE SERVICII SI ACTIVITATI	130.00		65.00	35.00	15.00	15.00
331008	Venituri din prestari de servicii	130.00		65.00	35.00	15.00	15.00
5010	VENITURI PROPRII SI SUBVENTII	143.00		71.50	41.50	15.00	15.00
01	CHELTUIELI CURENTE	143.00		71.50	41.50	15.00	15.00
10	TITLUL I CHELTUIELI DE PERSONAL	74.40		50.40	12.70	6.30	5.00
1001	Cheltuieli salariale in bani	70.80		49.90	10.60	5.80	4.50
100101	Salarii de baza	67.60		49.10	9.80	5.00	3.70
100117	Indemnizatii de hrana	3.20		0.80	0.80	0.80	0.80
1002	Cheltuieli salariale in natura	1.60			1.60		
100206	Vouchere de vacanta	1.60			1.60		
1003	Contributii	2.00		0.50	0.50	0.50	0.50
100307	Contributia asiguratorie pentru munca	2.00		0.50	0.50	0.50	0.50
20	TITLUL II BUNURI SI SERVICII	68.60		21.10	28.80	8.70	10.00
2001	Bunuri si servicii	68.60		21.10	28.80	8.70	10.00
200103	Incalzit, iluminat si forta motrica	27.30		9.60	9.00	3.70	5.00
200130	Alte bunuri si servicii pentru intretinere si functionare	41.30		11.50	19.80	5.00	5.00

**BUGETUL CENTRALIZAT AL INSTITUTIILOR PUBLICE SI ACTIVITATILOR FINANTATE INTEGRAL SAU PARTIAL  
DIN VENITURI PROPRII  
SECTIUNEA DE FUNCTIONARE**

Data : 12/12/2025 Tit: pag: 2 - mii lei-

Cod	Denumire indicator	Prevederi anuale		Prevederi trimestriale			
		Program 2012	din care credite bugetare destinate stingerii platilor restante	Trim I	Trim.II	Trim.III	Trim.IV
A	B	1=3+4+5+6	2	3	4	5	6
6510	INVATAMANT	13.00		6.50	6.50		
01	CHELTUIELI CURENTE	13.00		6.50	6.50		
20	TITLUL II BUNURI SI SERVICII	13.00		6.50	6.50		
2001	Bunuri si servicii	13.00		6.50	6.50		
200130	Alte bunuri si servicii pentru intretinere si functionare	13.00		6.50	6.50		
7010	LOCUINTE, SERVICII SI DEZVOLTARE	130.00		65.00	35.00	15.00	15.00
01	CHELTUIELI CURENTE	130.00		65.00	35.00	15.00	15.00
10	TITLUL I CHELTUIELI DE PERSONAL	74.40		50.40	12.70	6.30	5.00
1001	Cheltuieli salariale in bani	70.80		49.90	10.60	5.80	4.50
100101	Salarii de baza	67.60		49,10	9,80	5,00	3,70
100117	Indemnizatii de hrana	3,20		0,80	0,80	0,80	0,80
1002	Cheltuieli salariale in natura	1,60			1,60		
100206	Vouchere de vacanta	1,60			1,60		
1003	Contributii	2,00		0,50	0,50	0,50	0,50
100307	Contributia asiguratorie pentru munca	2,00		0,50	0,50	0,50	0,50
20	TITLUL II BUNURI SI SERVICII	55.60		14.60	22.30	8.70	10.00
2001	Bunuri si servicii	55.60		14.60	22.30	8.70	10.00
200103	Incalzit, iluminat si forta motrica	27,30		9,60	9,00	3,70	5,00
200130	Alte bunuri si servicii pentru intretinere si functionare	28,30		5,00	13,30	5,00	5,00

